

AUTORSKÁ ZPRÁVA

Na území obce Trojanovice v blízkosti Ráztoky navrhujeme rekonstrukci staršího rekreačního areálu chaty Koksář včetně návrhu nového parkoviště s infocentrem. Kromě velké turistické chaty se tu v současné době nachází i několik drobných chatek s venkovním zázemím. V rámci urbanismu respektujeme aktuální umístění chatek, navrhujeme nově parkovací stání, doplňujeme v areálu zeleň a měníme funkci jednotlivých objektů.

Chatu Koksář měníme na bytový dům s několika typy bytů. Zachováváme původní kamenný obklad soklu, jen do něj vkládáme nové okenní otvory pro výstup na terasu. Hlavní hmota objektu bude mít jednoduchou bílou omítku, kromě vysunuté vstupní části obležené dřevem. Podkrovní část má velké panoramatické prosklení s výhledy na Beskydy. V přízemí se vstupuje do prostorné haly s komunitním prostorem a centrálním krbem. Dále se zde nachází byt správce a dva byty s venkovními terasami. Ve 2.NP se nachází 6 bytových jednotek, ve 3. NP 4 bytové jednotky s velkorysími terasami a v podkroví 3 bytové jednotky.

Přízemní chatky měníme na dvoupodlažní bungalovy pro ubytování. Zachováváme půdorys základů a na něj stavíme nové objekty. Navrhujeme tři typy bungalovů odlišných dispozic. Jejich vnitřní princip však zůstává stejný - jednoduchý vstup se zázemím, převýšená kuchyně spojená s obývacím pokojem a ložnice v patře. Hlavní obytný prostor v přízemí maximálně prosklíváme směrem na venkovní terasu, která je zastíněná subtilní stříškou. Z ní se vstupuje na volný prostor - "louku" - určenou pro venkovní aktivity ubytovaných. Hmotově objekty kopírují panorama okolních hor pomocí rozmanitě natočených pultových střech. Fasádu tvoří opálené dřevěné desky, které objekty propojují s venkovní přírodou a také, aby v kontrastu s bungalovy co nejvíce vynikl bytový dům Koksář.

Na pozemku před areálem Koksář nově navrhujeme parkoviště s infocentrem. Tento celek je možné rozdělit na tři části - parkování pro osobní automobily, objekt infocentra se zázemím pro turisty a parkování pro karavany. Parkoviště lze stavět po etapách a postupně jej doplňovat. Mezi pásy pro parkování je vložen pruh zeleně se stromy pro větší zastínění. Při výjezdu z Ráztoky navrhujeme na začátku parkovacího areálu informační centrum s převýšenou plochou střechou. Z materiálů volíme dřevo, pohledový beton a kov. Do půdorysu jsou vloženy dvě pevné buňky veřejných toalet a skladu. Pod zastřešením je volně v prostoru několik laviček, parkovací automat a mapy.

IDENTIFIKAČNÍ ÚDAJE

NÁZEV STAVBY	Areál Koksář Trojanovice
MÍSTO STAVBY	Trojanovice p.č. 1115 p.č. 1116 p.č. 1117 p.č. 1118 p.č. 1122 p.č. 1123 p.č. 1124 p.č. 1125
STAVEBNÍK	Obec Trojanovice č.p. 210 744 01 Trojanovice
PROJEKTANT	Doc. Ing. arch. Kamil Mrva, Ph.D. ČKA: 02 992 Ing. Lenka Krhovjáčková Ing. arch. Jana Eliášová Ing. Jaroslav Holub Kamil Mrva Architects s.r.o. Záhumenní 1358 / 30c 742 21 Kopřivnice
STUPEŇ	Architektonická studie
DATUM	01 / 2020 - 02 / 2020

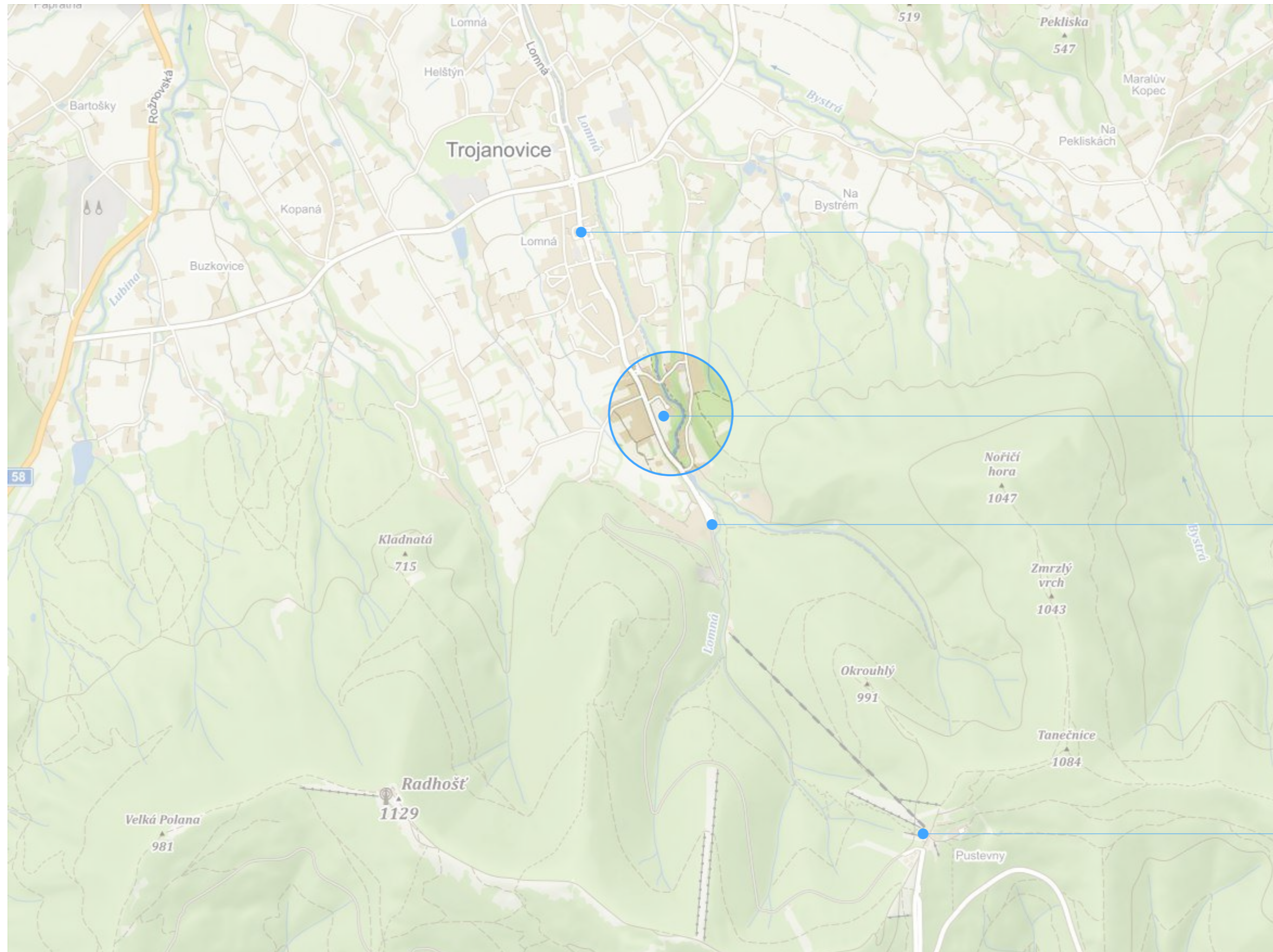

CENTRUM OBCE TROJANOVICE

AREÁL KOKSAŘ

RÁZTOKA

PUSTEVNY



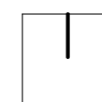
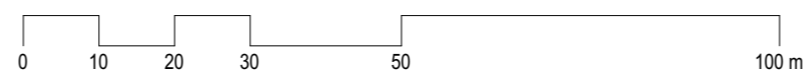

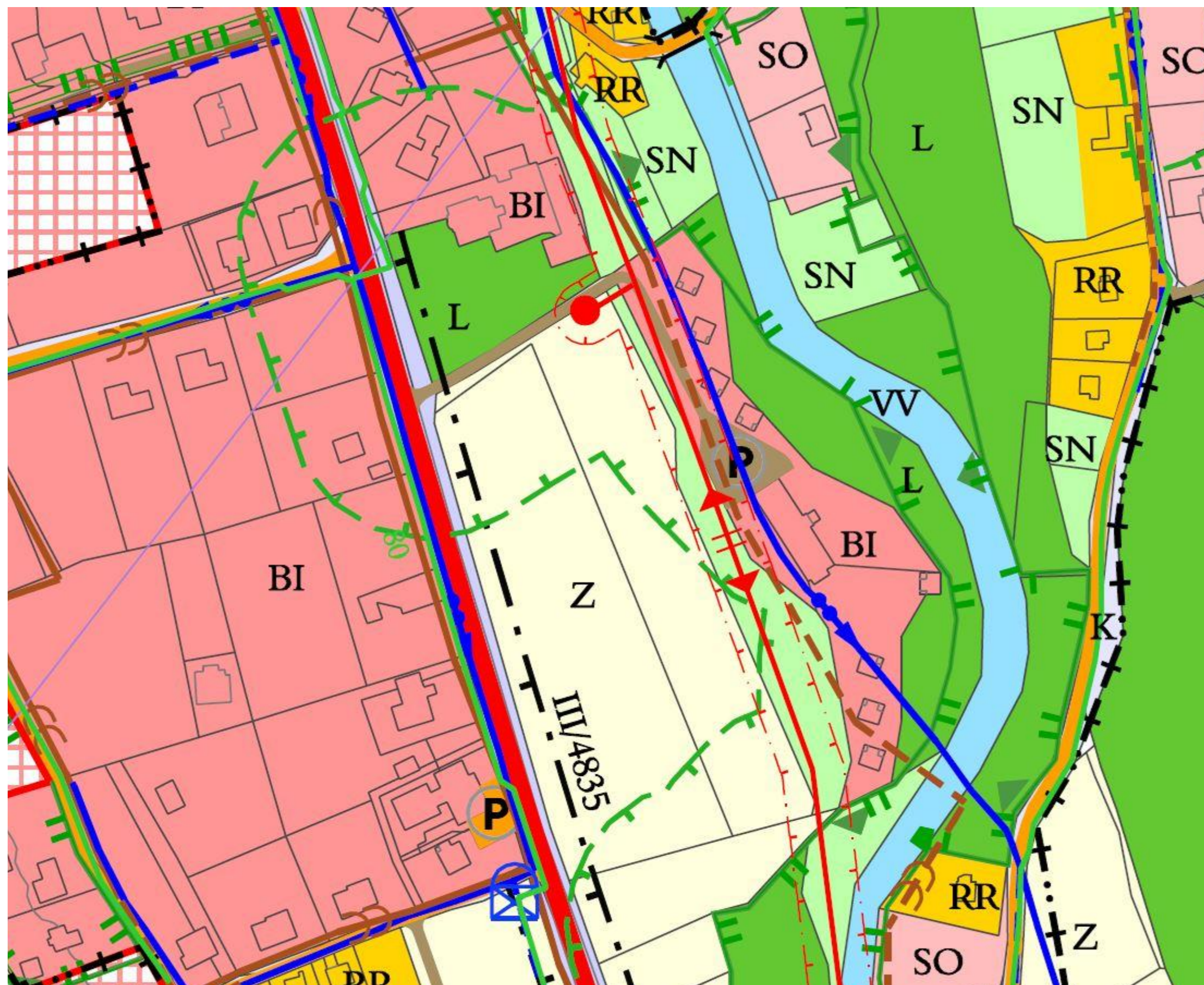

LEGENDA

- BI BYDLENÍ INDIVIDUÁLNÍ
- Z ZEMĚDĚLSKÉ PLOCHY
- SN SMÍŠENÉ NAZASTAVĚNÉ ÚZEMÍ
- VÝTLAČNÉ ŘADY PITNÉ VODY
- VEDENÍ VN 22 KV NADZEMNÍ VODIČE BEZ IZOLACE S OCHRANNÝM PÁSMEM
- HRANICE 50 m OD OKRAJE POZEMKŮ URČENÝCH K PLNĚNÍ FUNKCE LESA
- OCHRANNÁ PÁSMA ŽIVOČIŠNÉ VÝROBY - NÁVRH

BYDLENÍ INDIVIDUÁLNÍ

Hlavní využití - RD. Přípustné využití - stávající stavby pro rodinnou rekreaci a veřejná prostranství včetně ploch pro rodinnou rekreaci. Zastavitelnost pozemků RD a staveb pro rodinnou rekreaci max 15%. Výška objektů s ohledem na výškovou hladinu stávající zástavby.

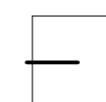

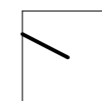



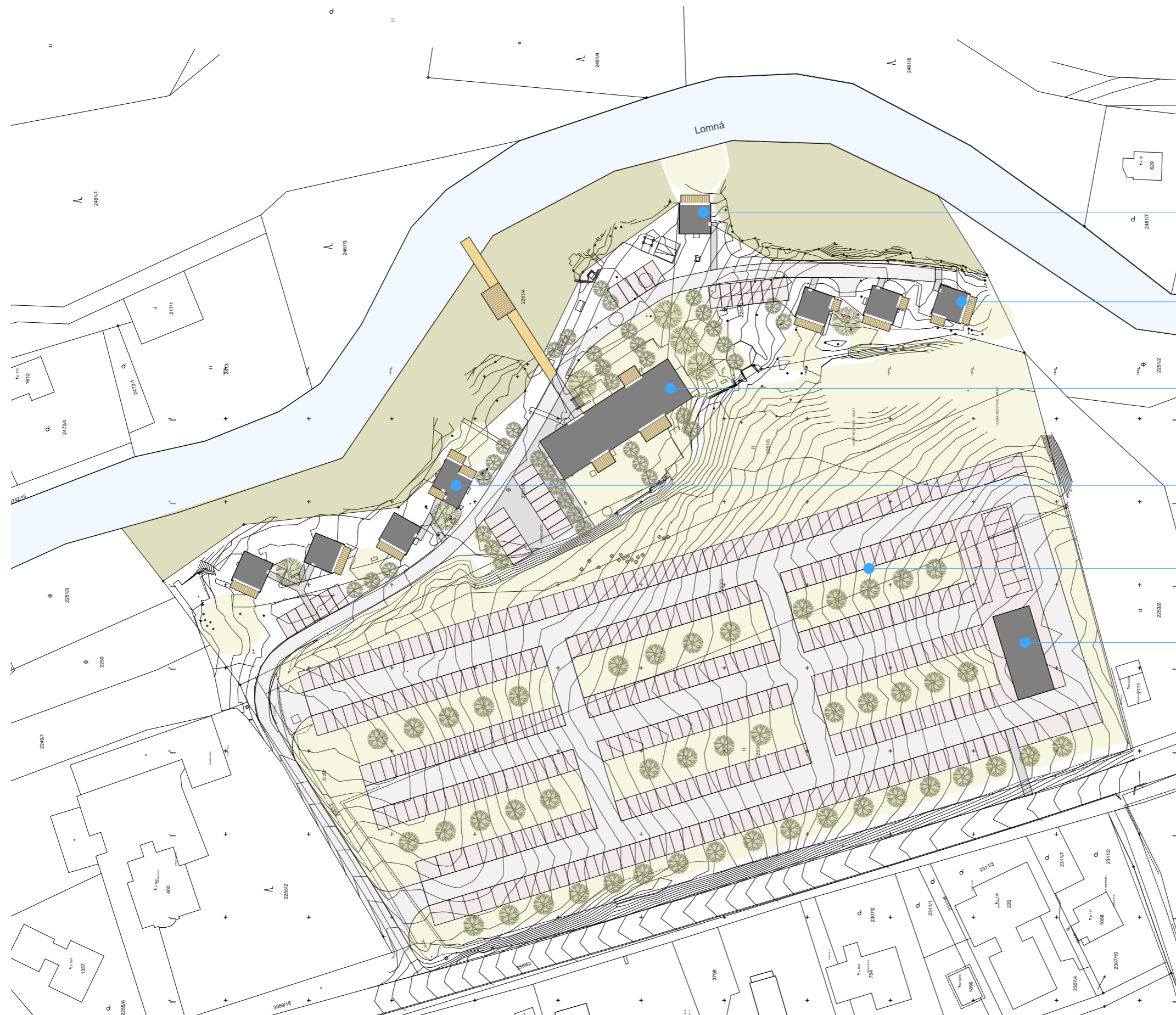

BUNGALOV TYP B

BUNGALOV TYP C

BYTOVÝ DŮM KOKSAŘ

BUNGALOV TYP A

PARKOVIŠTĚ

INFOCENTRUM

AREÁL KOKSAŘ I TROJANOVICE

ARCHITEKTONICKÁ STUDIE I KAMIL MRVA ARCHITECTS I ÚNOR 2020

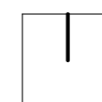
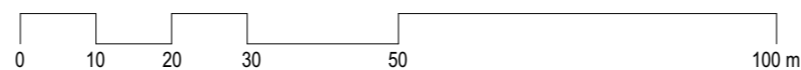

CELKOVÁ PLOCHA 2,5 ha

CELKOVÁ SITUACE_NAVRHOVANÝ STAV

M 1 : 1000

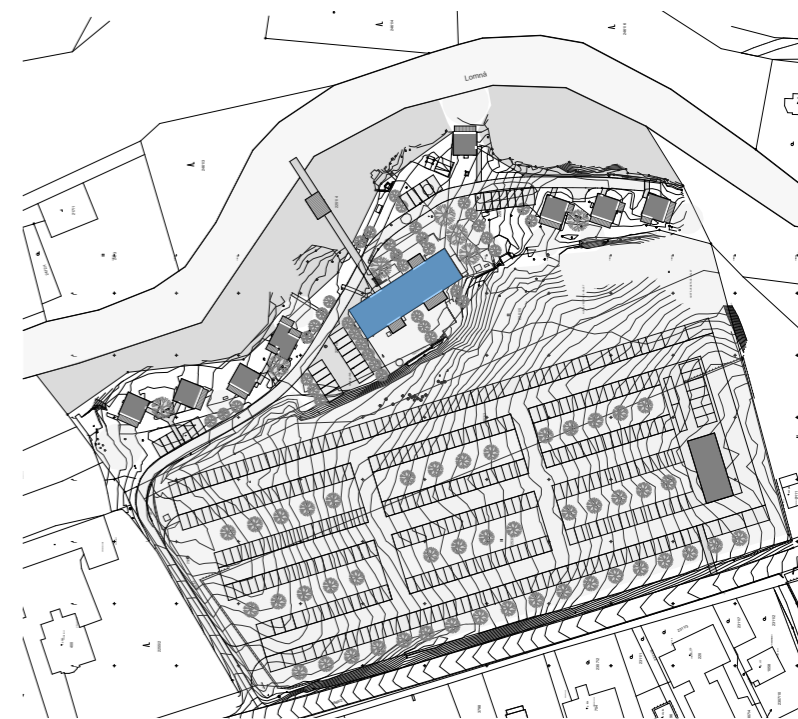

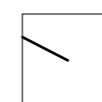
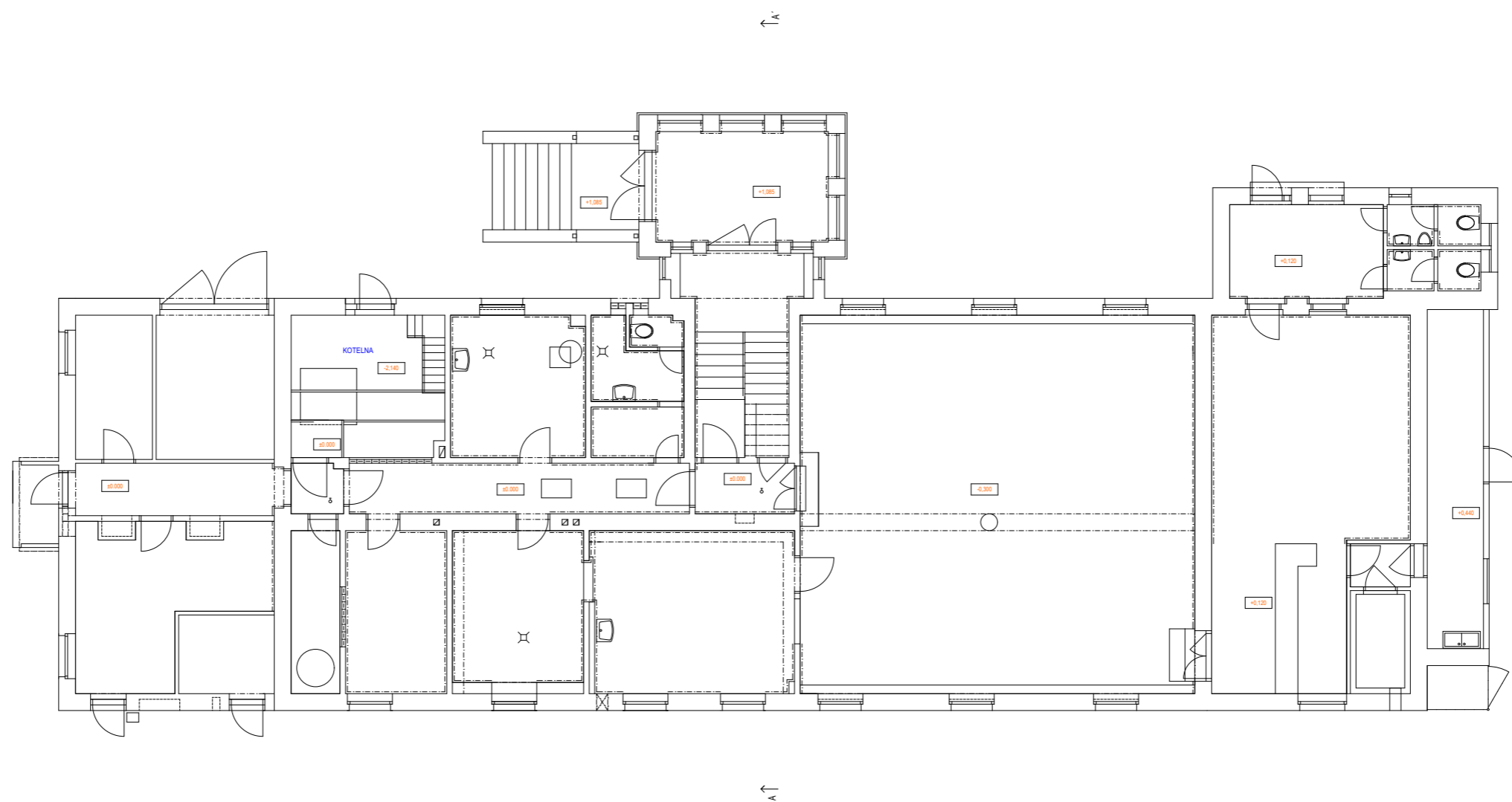

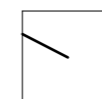
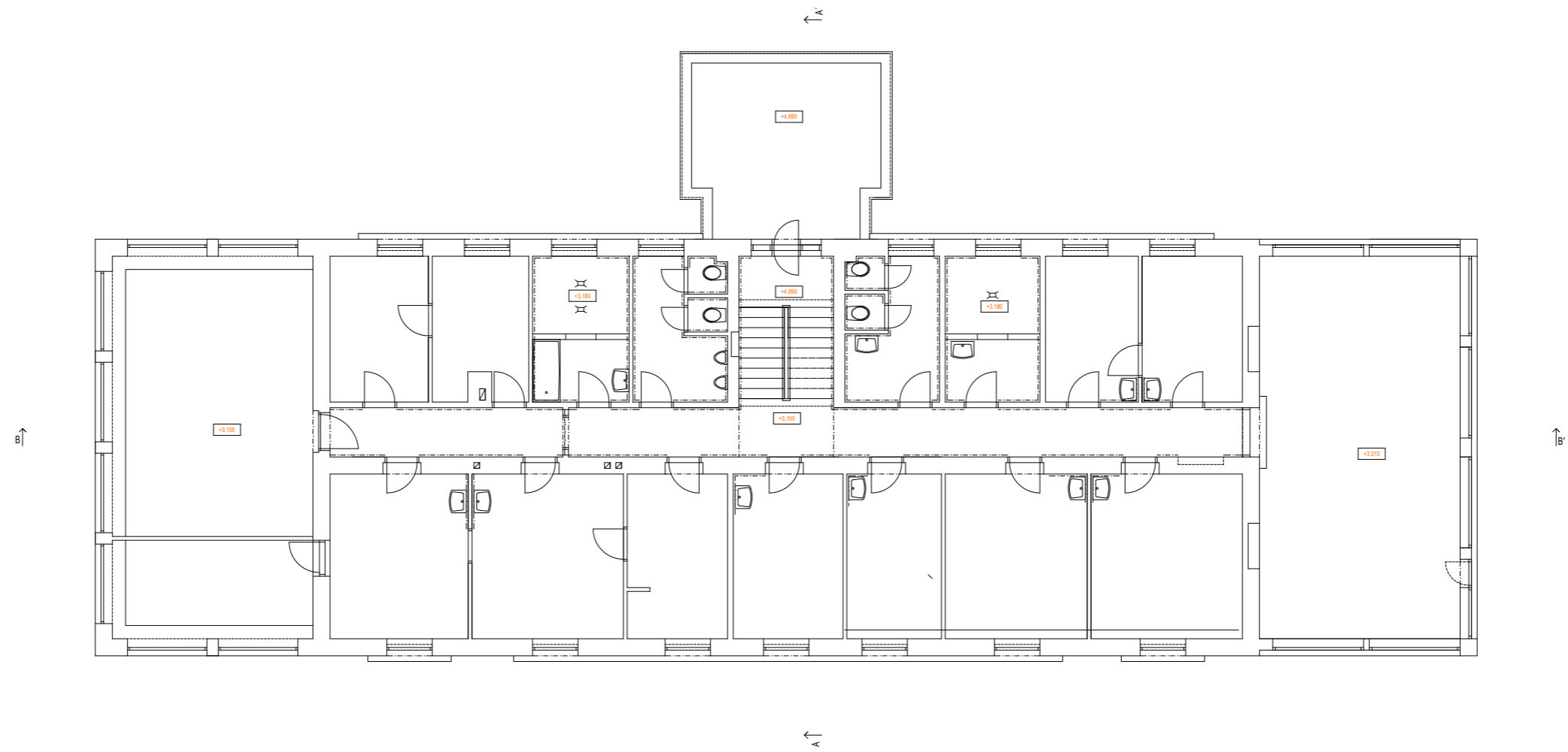

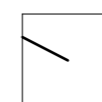
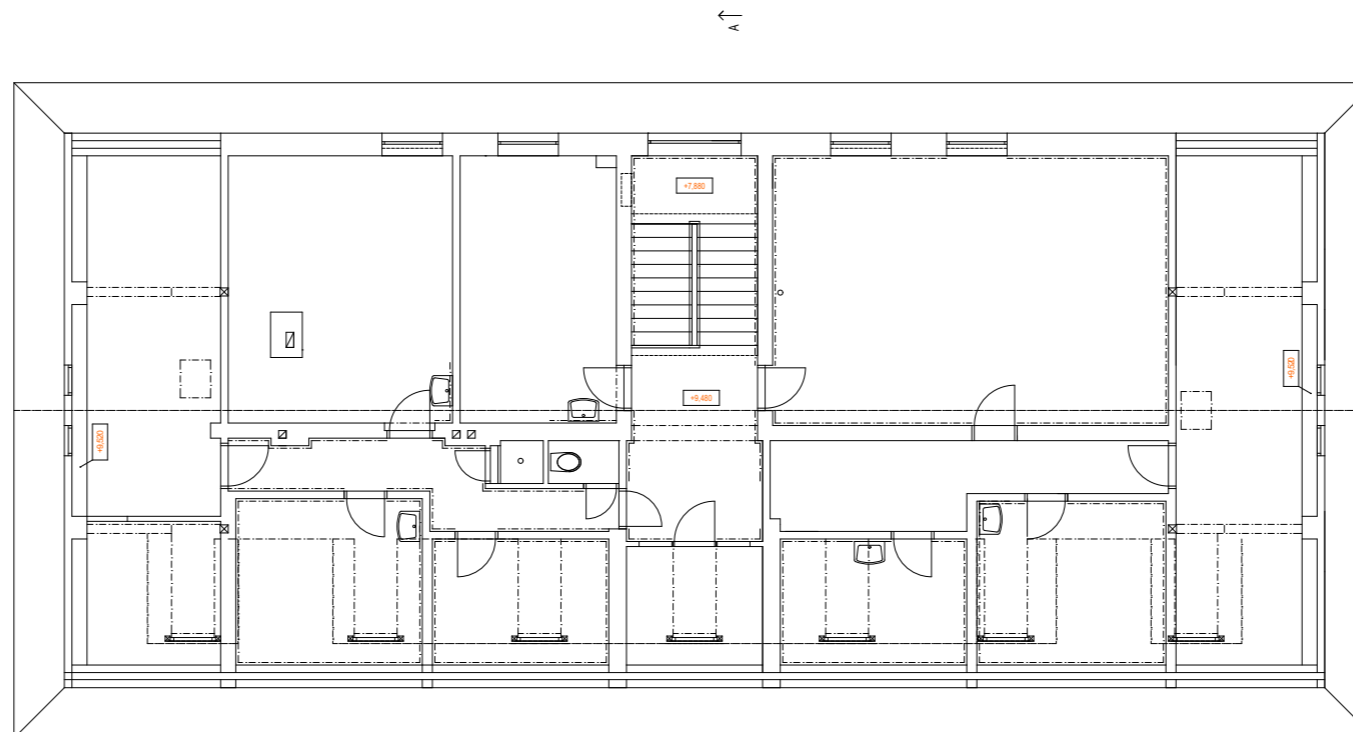
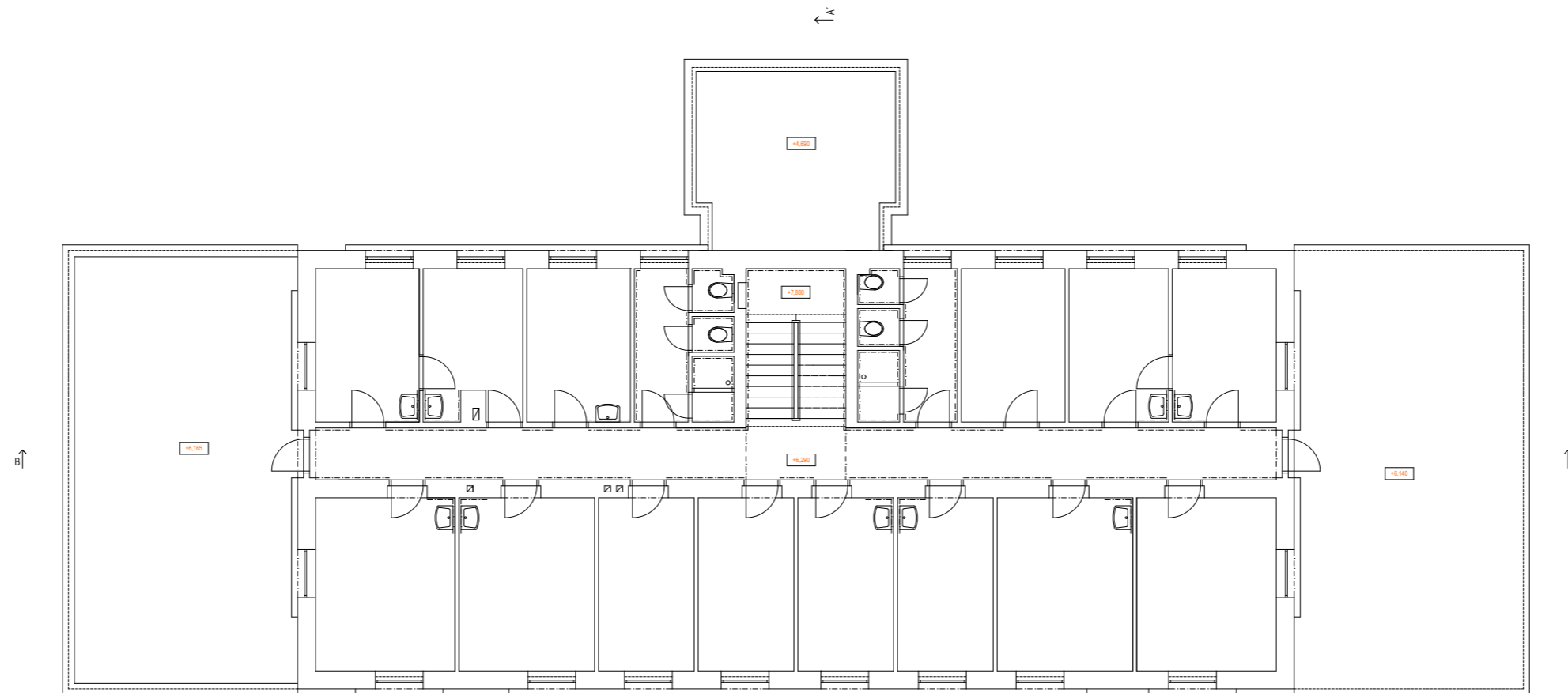

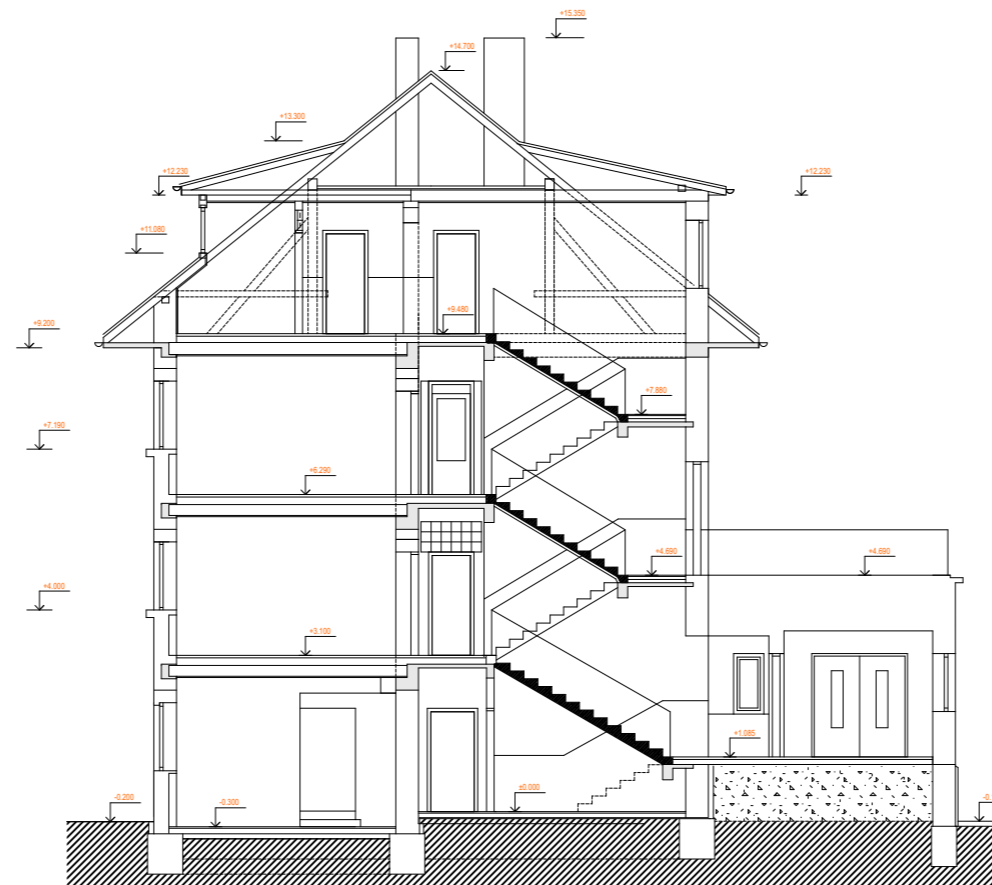



POHLED SEVEROZÁPADNÍ



POHLED JIHOZÁPADNÍ

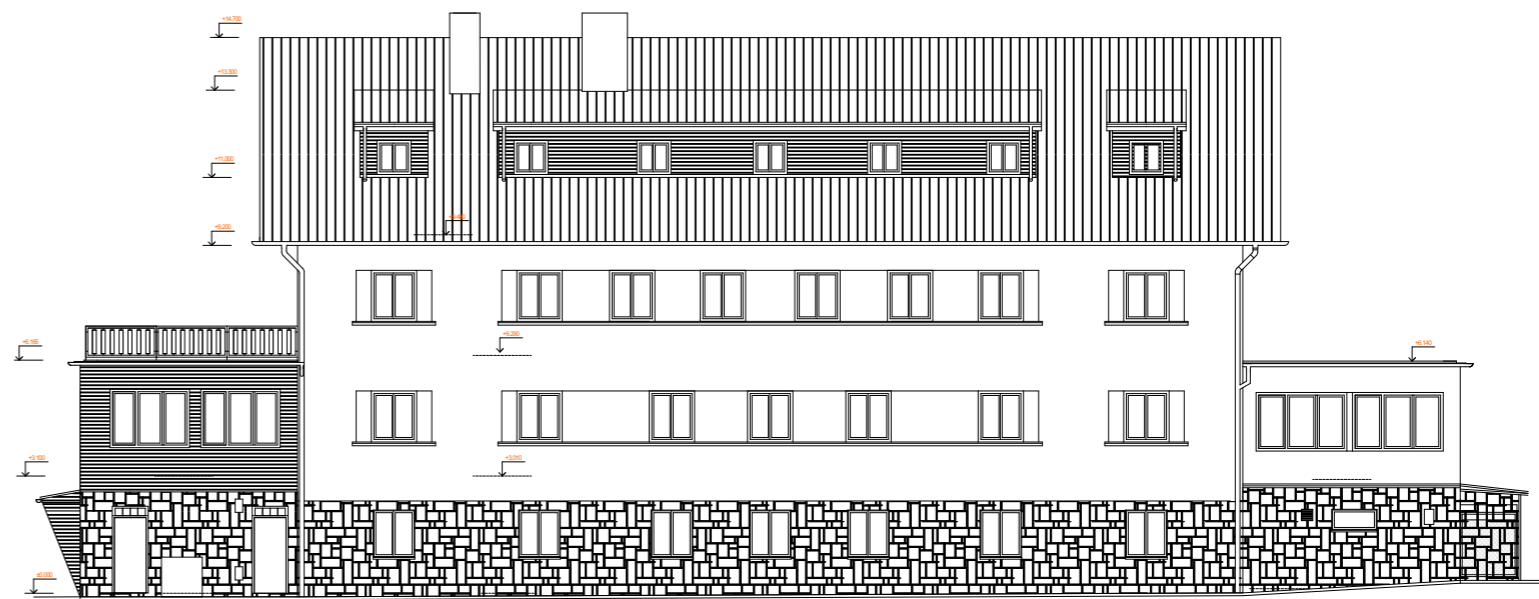

POHLED JIHOVÝCHODNÍ

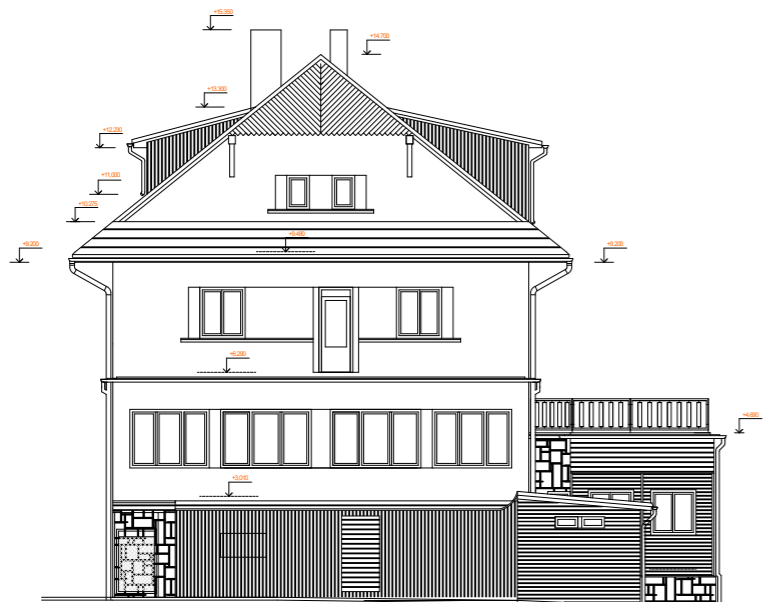

POHLED SEVEROVÝCHODNÍ



PŮDORYS_1.NP



AREÁL KOKSAŘ I TROJANOVICE

ARCHITEKTONICKÁ STUDIE | KAMIL MRVA ARCHITECTS | ÚNOR 2020

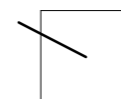
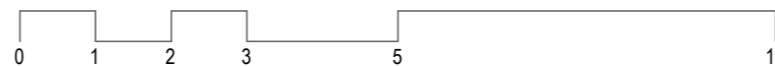

BYTOVÝ DŮM KOKSAŘ
1.NP - NÁVRH - DPS 1:100

PŮDORYS_2.NP

BYT 2.6
53,530 m²

BYT 2.6 B

BYT 2.7
28,888 m²

BYT 2.1 (PRO PÁR)
38,943 m²

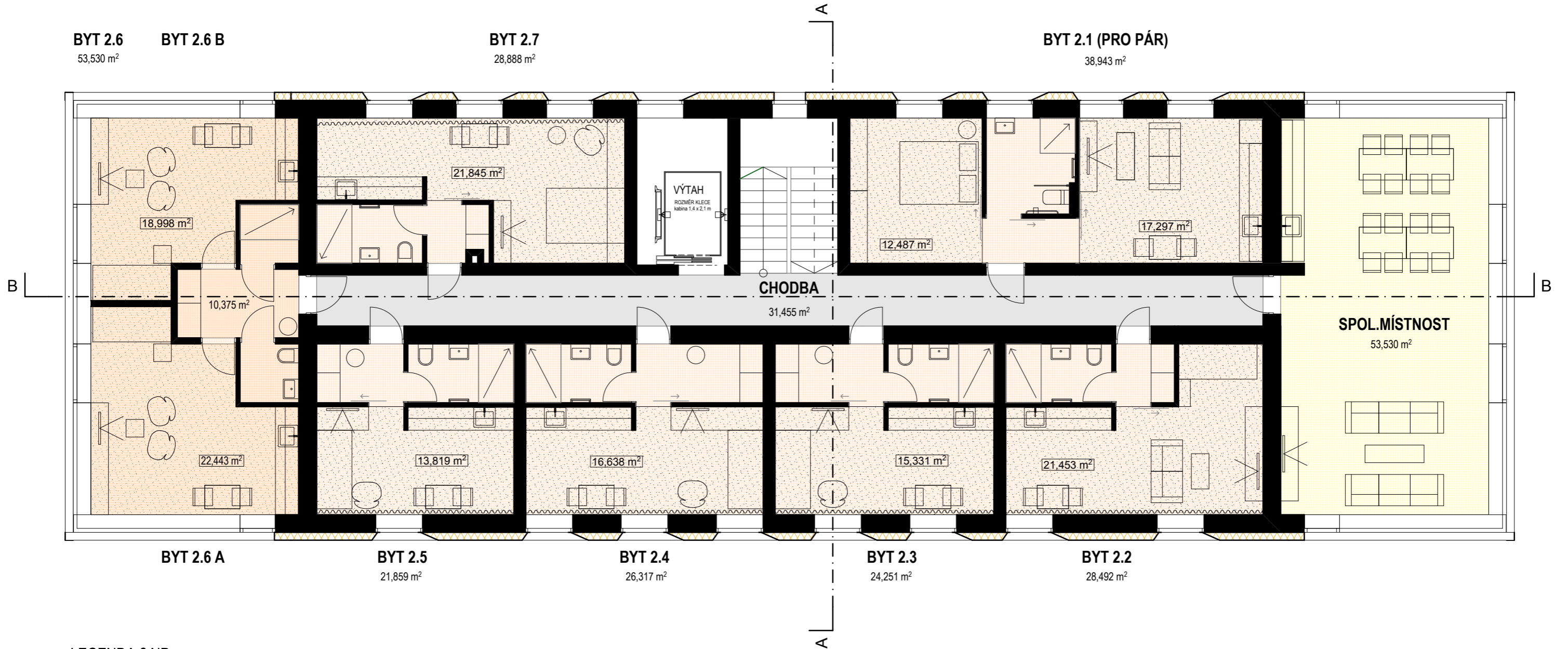

LEGENDA 2.NP

	m ²
BYT 2.1	39,0
BYT 2.2	21,5
BYT 2.3	24,3
BYT 2.4	26,3
BYT 2.5	22,0
BYT 2.6	53,5
BYT 2.7	28,9
SPOL.MÍSTNOST	53,5
CHODBA	31,5
celkem	300,5

AREÁL KOKSAŘ I TROJANOVICE

ARCHITEKTONICKÁ STUDIE I KAMIL MRVA ARCHITECTS I ÚNOR 2020

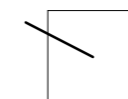

BYTOVÝ DŮM KOKSAŘ
2.NP - NÁVRH - DPS 1:100

PŮDORYS_3.NP



LEGENDA 3.NP

	m ²
BYT 3.1	38,9
BYT 3.2	28,5
BYT 3.3	24,3
BYT 3.4	26,3
BYT 3.5	21,9
BYT 3.6	29,0
CHODBA	31,5
celkem	200,4

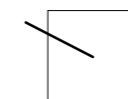
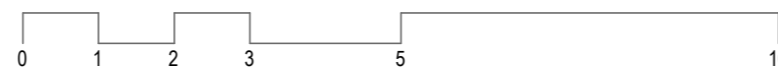

PŮDORYS_4.NP

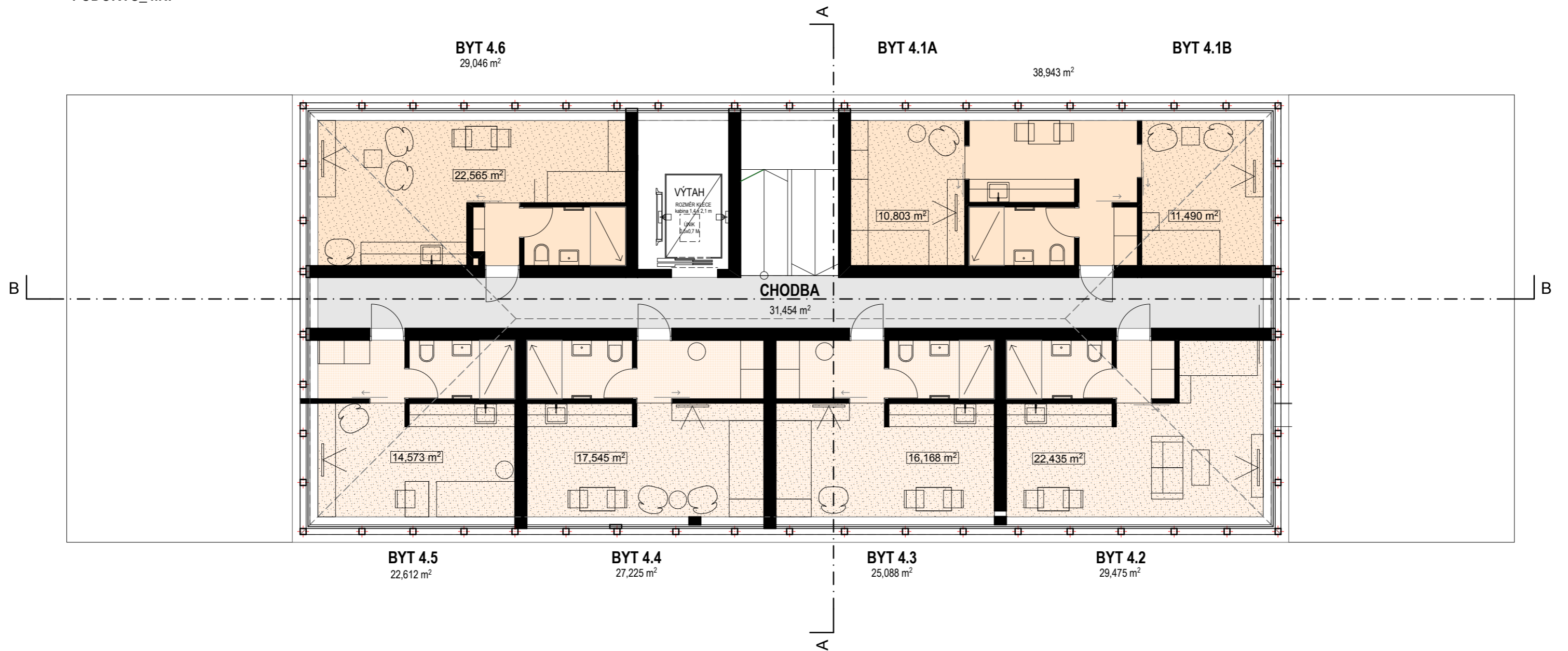

LEGENDA 4.NP

	m ²
BYT 4.1	38,9
BYT 4.2	29,5
BYT 4.3	25,1
BYT 4.4	27,2
BYT 4.5	22,6
BYT 4.6	29,0
CHODBA	31,5
celkem	203,8

AREÁL KOKSAŘ I TROJANOVICE

ARCHITEKTONICKÁ STUDIE I KAMIL MRVA ARCHITECTS I ÚNOR 2020

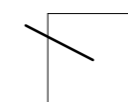

BYTOVÝ DŮM KOKSAŘ
4.NP - NÁVRH - DPS 1:100

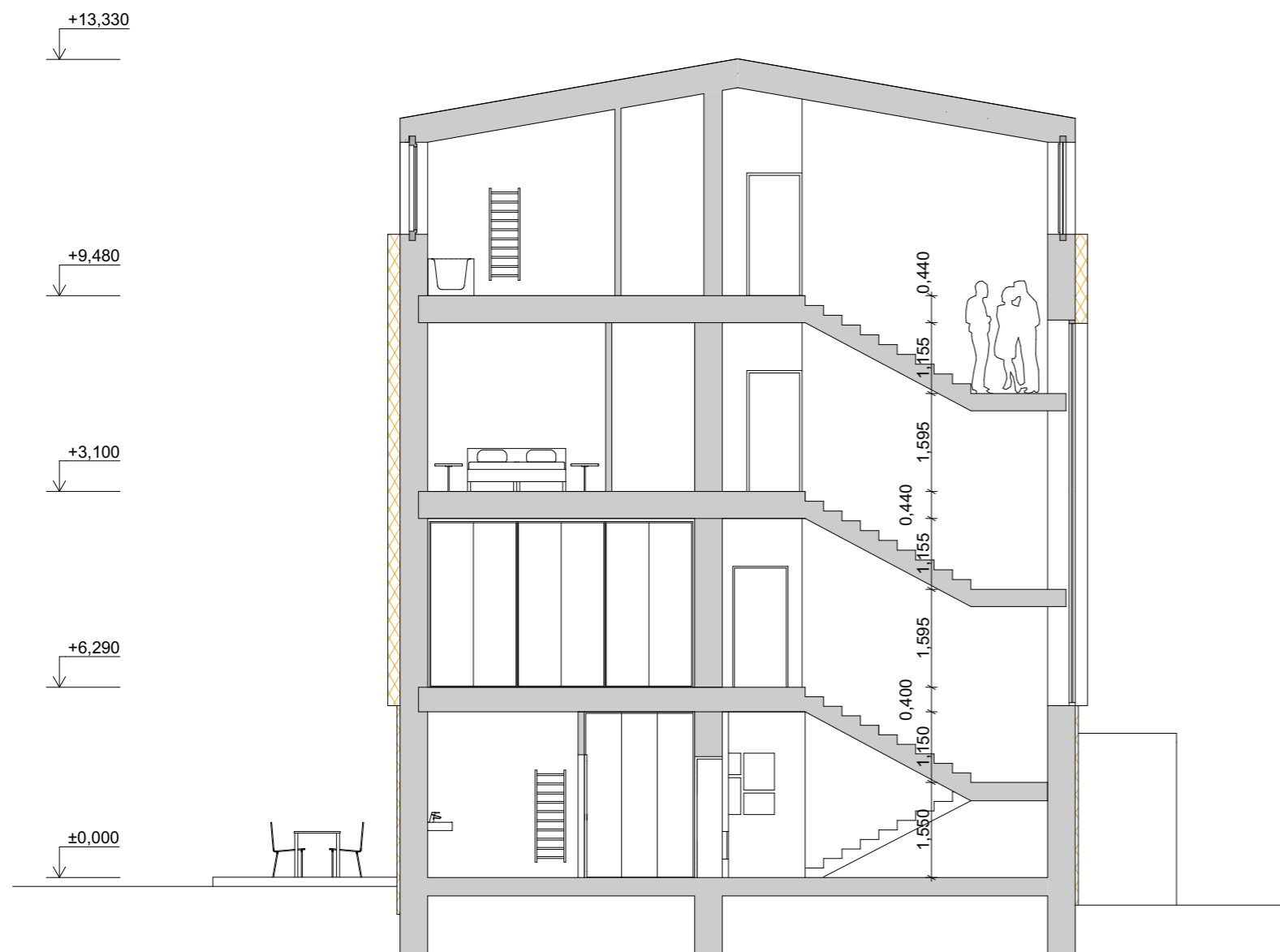

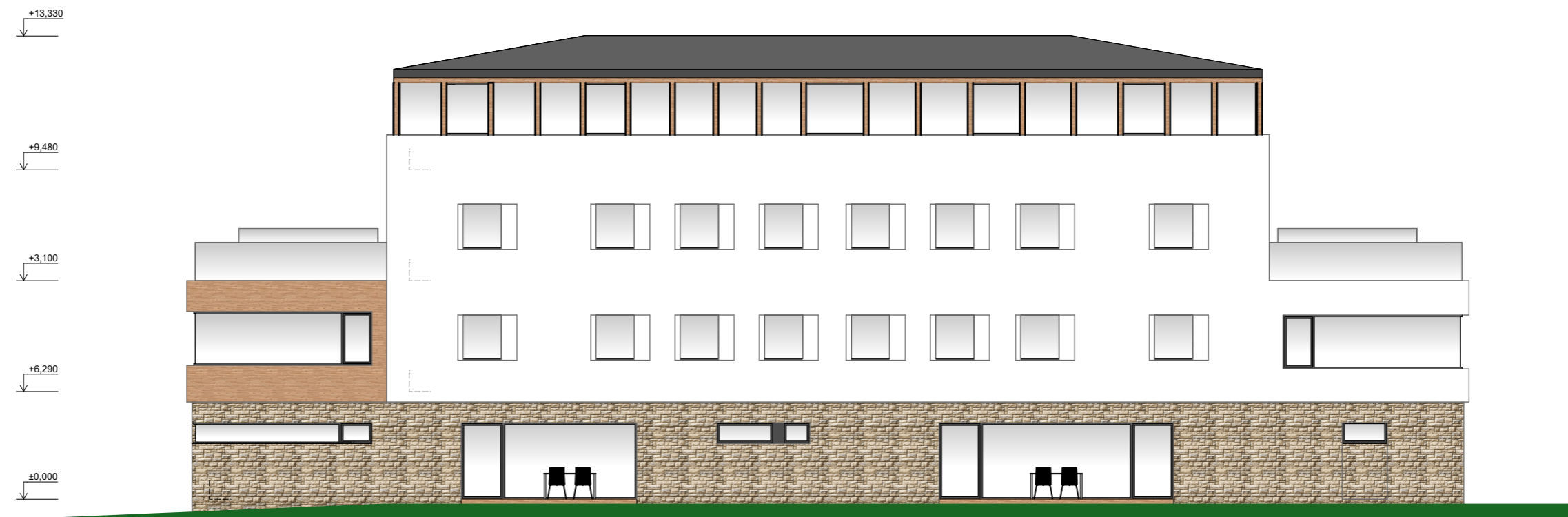

POHLED JIHOZÁPADNÍ

LEGENDA MATERIÁLŮ:

	KOVOVÉ K-CE, RÁMY OKEN, OPLECHOVÁNÍ, STŘEŠNÍ KRYTINA
	PROSKLENNÉ ČÁSTI OKEN, SKLENĚNÁ ZÁBRADLÍ
	OMÍTKA BILÁ
	DŘEVĚNÝ OBKLAD, DŘEVĚNÉ KONSTRUKCE
	KAMENNÝ SOKL, OBKLAD
	BETON

AREÁL KOKSAŘ I TROJANOVICE

ARCHITEKTONICKÁ STUDIE | KAMIL MRVA ARCHITECTS | ÚNOR 2020

BYTOVÝ DŮM KOKSAŘ
POHLED JZ 1:150

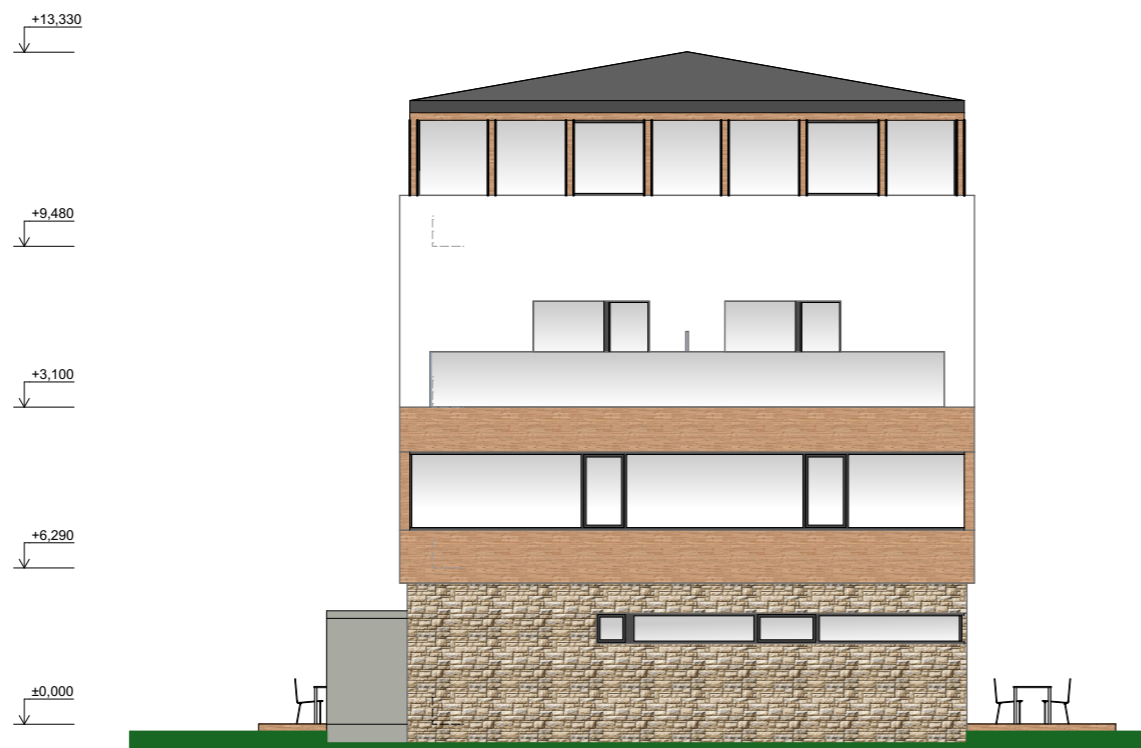

POHLED SEVEROZÁPADNÍ

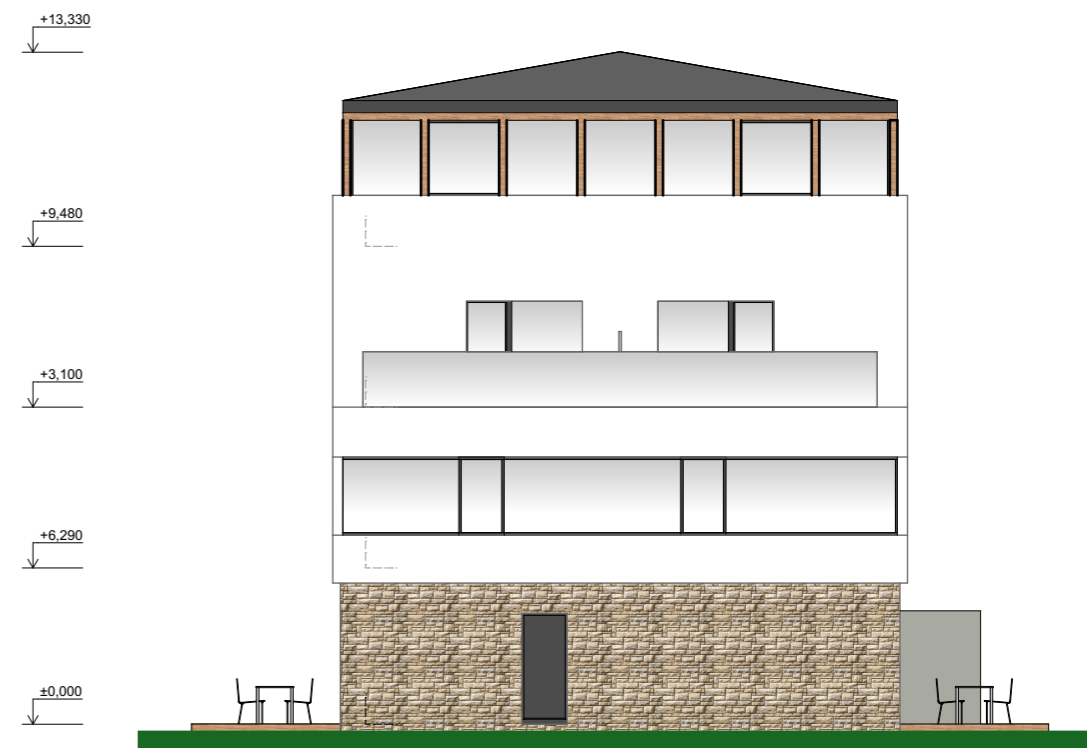

POHLED JIHOVÝCHODNÍ

LEGENDA MATERIÁLŮ:

	KOVOVÉ K-CE, RÁMY OKEN, OPLECHOVÁNÍ, STŘEŠNÍ KRYTINA
	PROSKLENNÉ ČÁSTI OKEN, SKLENĚNÁ ZÁBRADLÍ
	OMÍTKA BILÁ
	DŘEVĚNÝ OBKLAD, DŘEVĚNÉ KONSTRUKCE
	KAMENNÝ SOKL, OBKLAD
	BETON

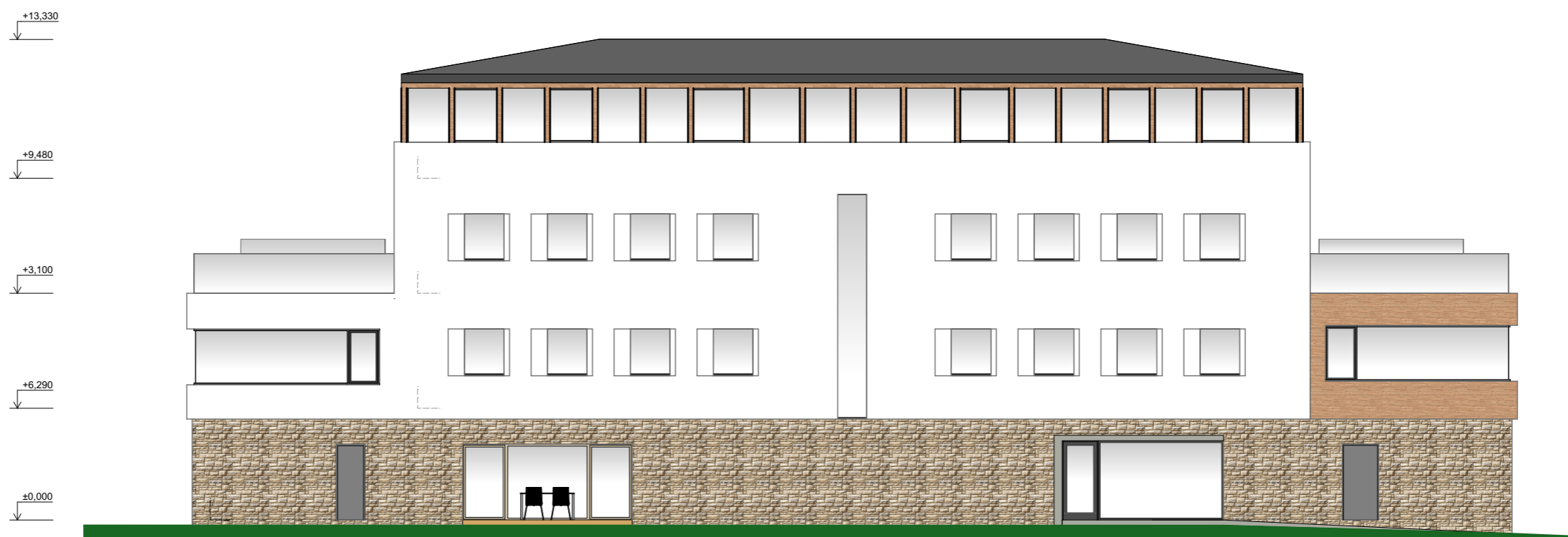

POHLED SEVEROVÝCHODNÍ

LEGENDA MATERIÁLŮ:

	KOVOVÉ K-CE, RÁMY OKEN, OPLECHOVÁNÍ, STŘEŠNÍ KRYTINA
	PROSKLENNÉ ČÁSTI OKEN, SKLENĚNÁ ZÁBRADLÍ
	OMÍTKA BILÁ
	DŘEVĚNÝ OBKLAD, DŘEVĚNÉ KONSTRUKCE
	KAMENNÝ SOKL, OBKLAD
	BETON

AREÁL KOKSAŘ I TROJANOVICE

ARCHITEKTONICKÁ STUDIE | KAMIL MRVA ARCHITECTS | ÚNOR 2020

BYTOVÝ DŮM KOKSAŘ
POHLED SV 1:150









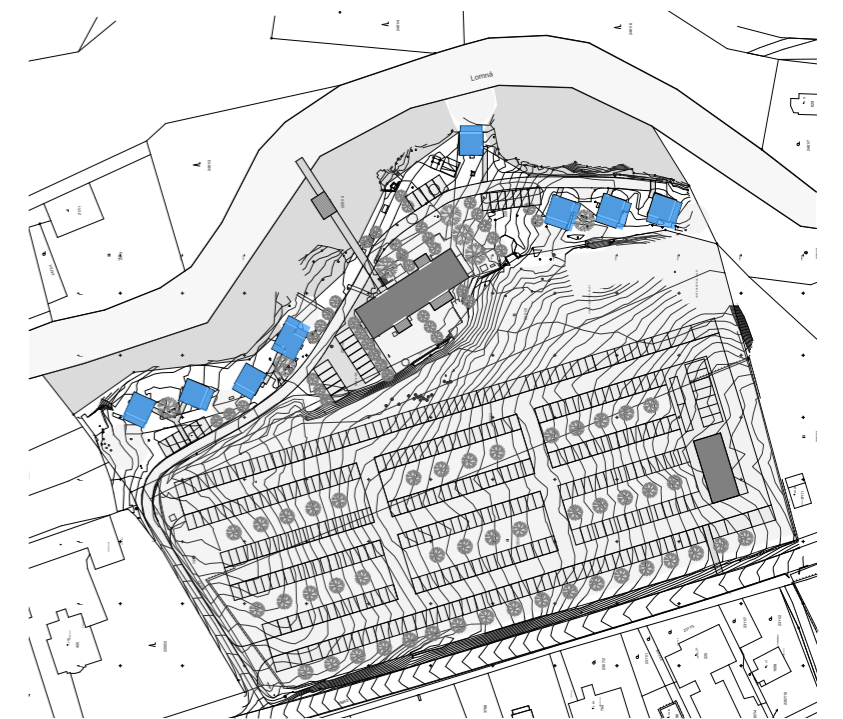



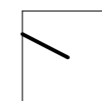



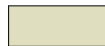
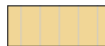
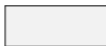

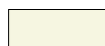
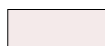

- | | | | | | |
|--|---|---|--|------------------|------------------|
|  STÁVAJÍCÍ VZROSTLÁ ZELEŇ |  DŘEVĚNÁ TERASA |  ASFALTOVÁ VOZOVKA |  VSTUP DO OBJEKTU | A BUNGALOV TYP A | C BUNGALOV TYP C |
|  VOLNÁ TRAVNATÁ PLOCHA |  BETONOVÁ PARKOVACÍ DLAŽBA |  ŽULOVÁ KOSTKA |  VJEZD DO AREÁLU | B BUNGALOV TYP B | |

AREÁL KOKSAŘ I TROJANOVICE

ARCHITEKTONICKÁ STUDIE | KAMIL MRVA ARCHITECTS | ÚNOR 2020

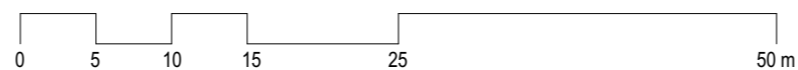

SITUACE_NAVRHOVANÝ STAV

M 1 : 500

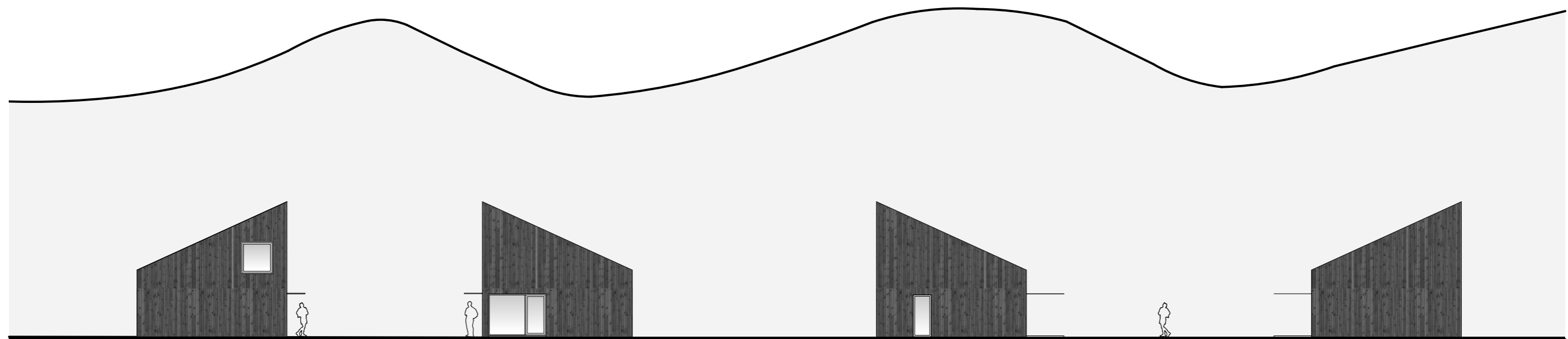



TAYLOR AND HINDS ARCHITECTS
STANDING CAMP
MOUNT WILLIAM NATIONAL PARK



ARCHIWORKSHOP
GLAMPING ON THE ROCK
GA - PYUNG

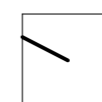
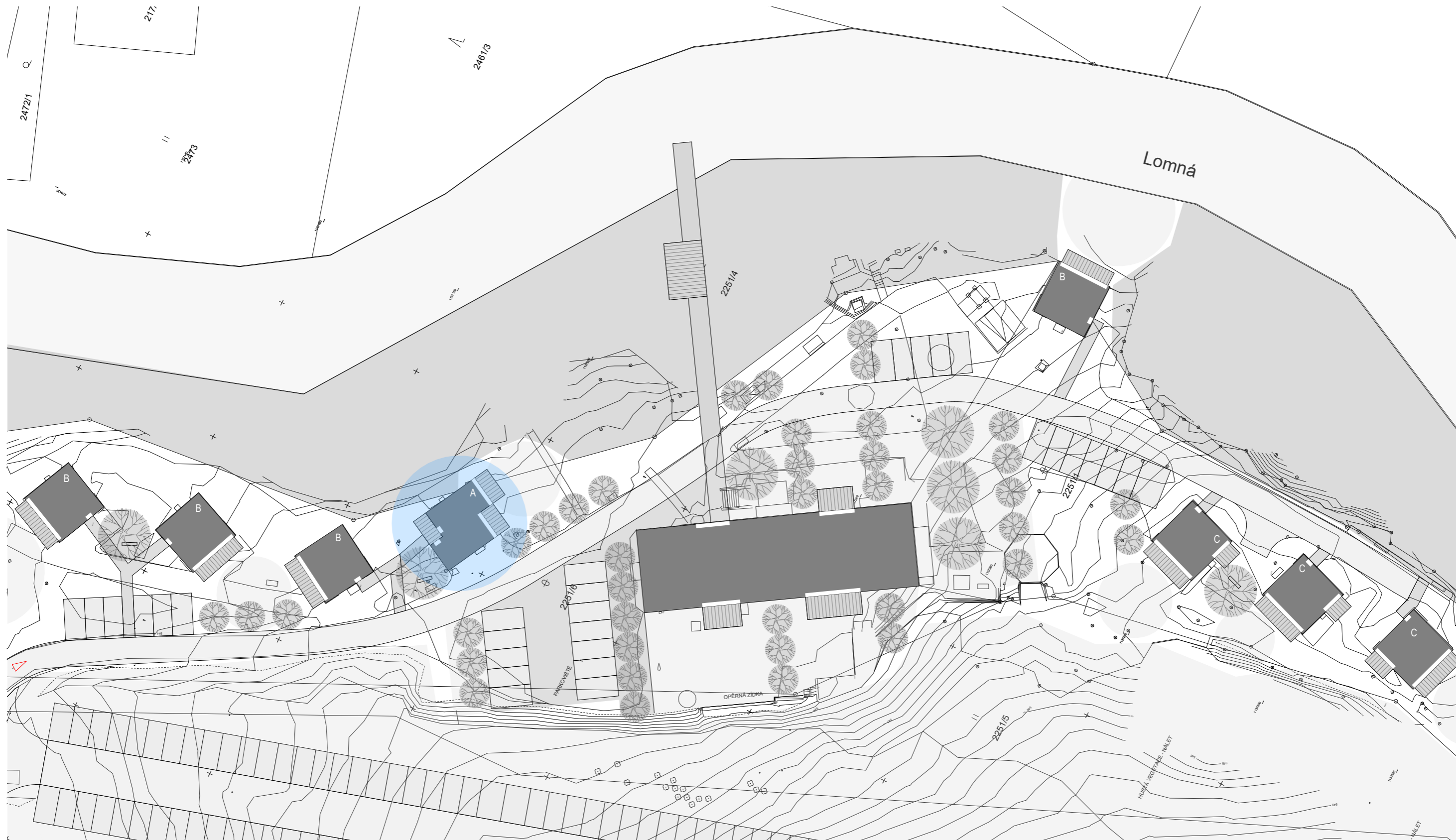

PŮDORYS_1 NP

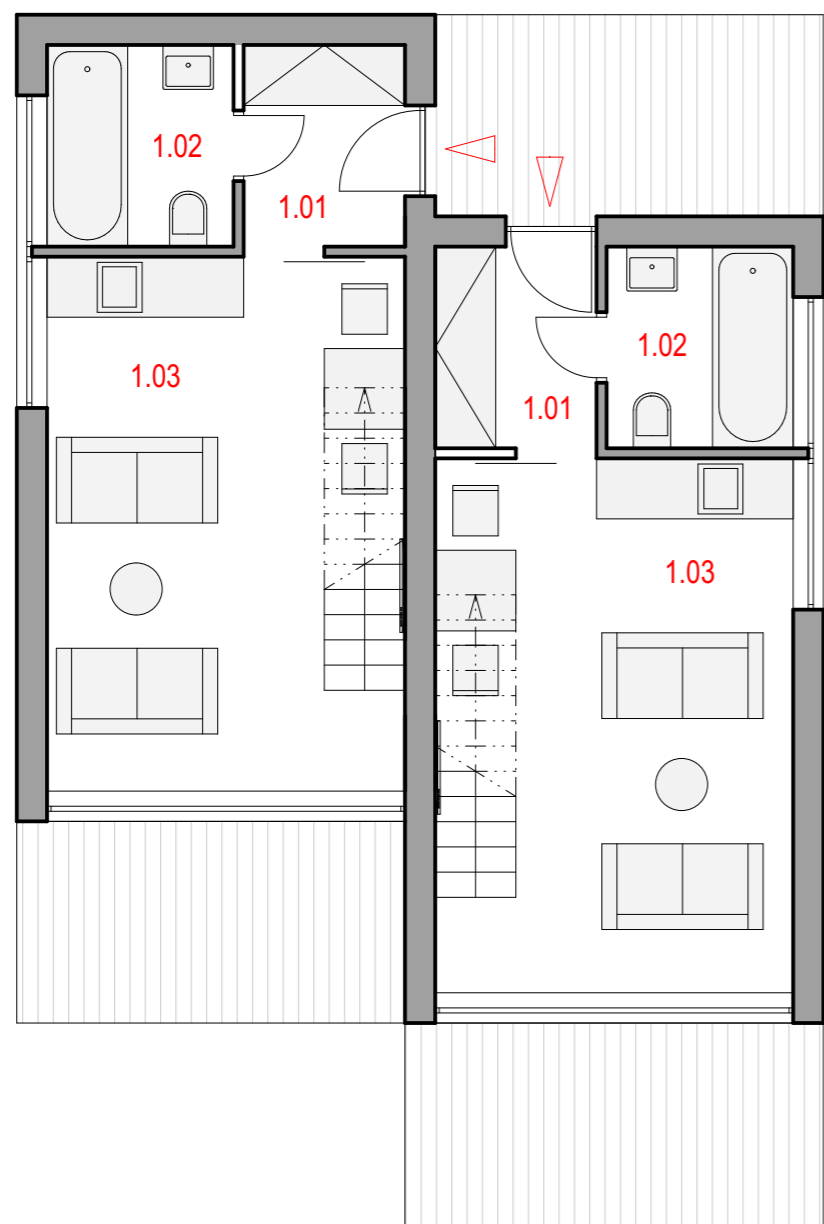

8 000

PŮDORYS_2 NP

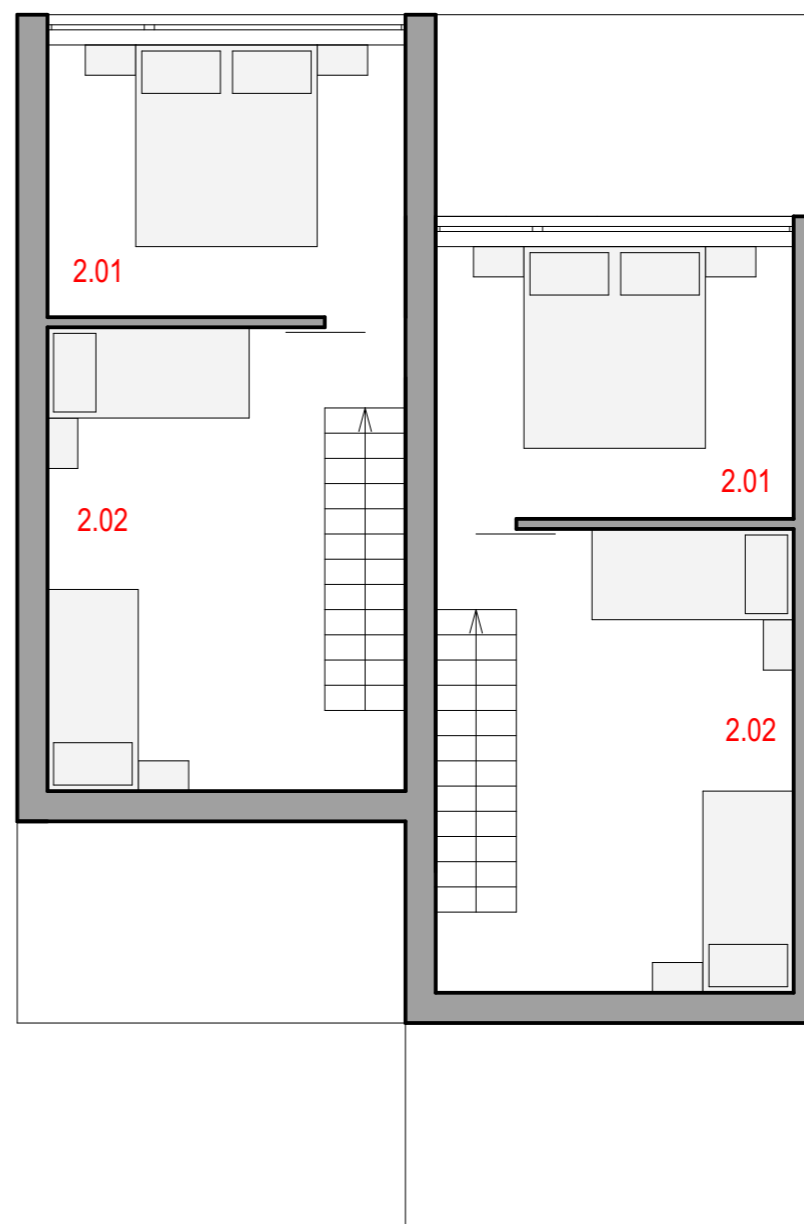

LEGENDA

		m ²
1.01	zádveří	3,20
1.02	koupelna	3,70
1.03	obytný prostor	18,82
2.01	ložnice	9,59
2.02	ložnice	16,33
celkem		51,64

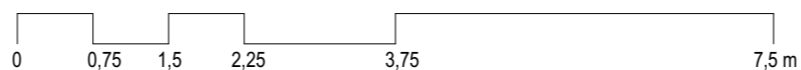

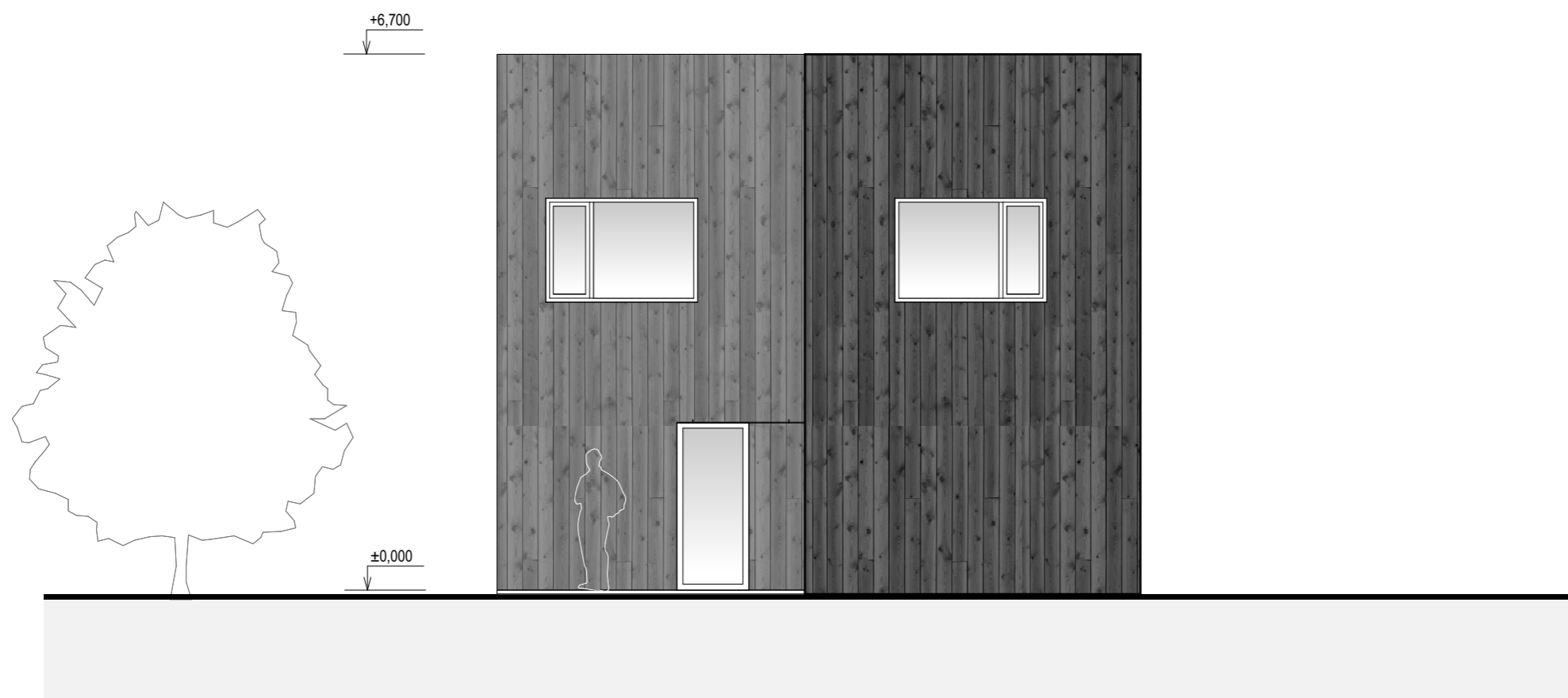
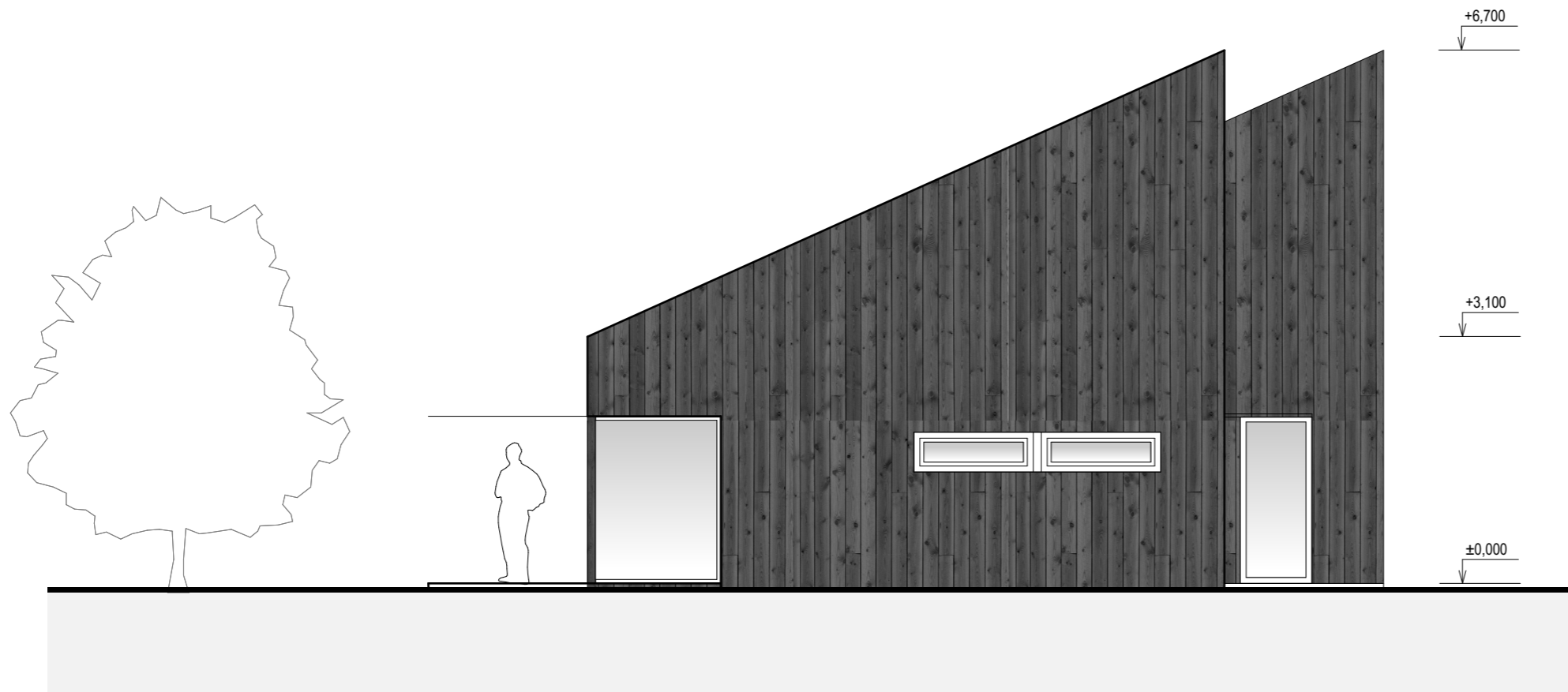

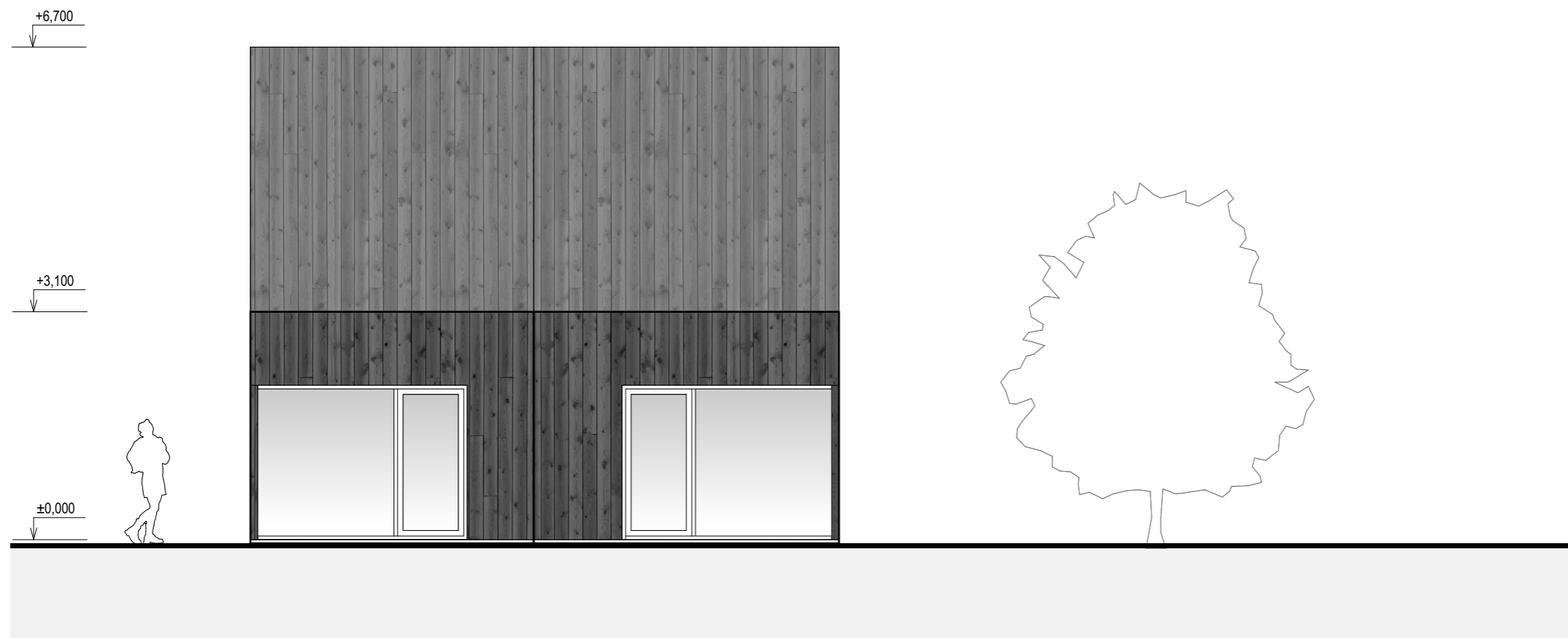
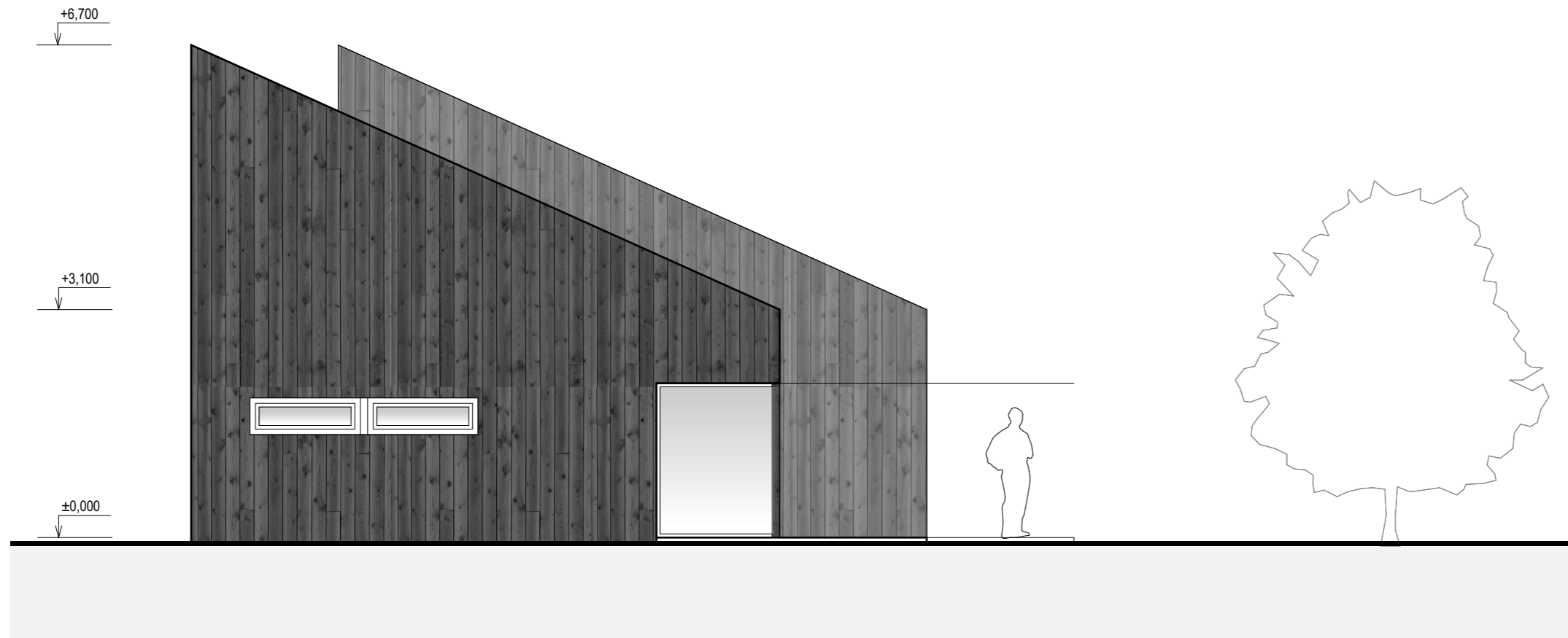



ŘEZ A - A'

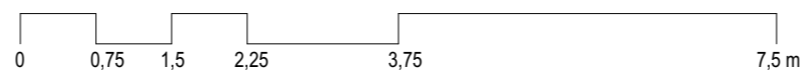
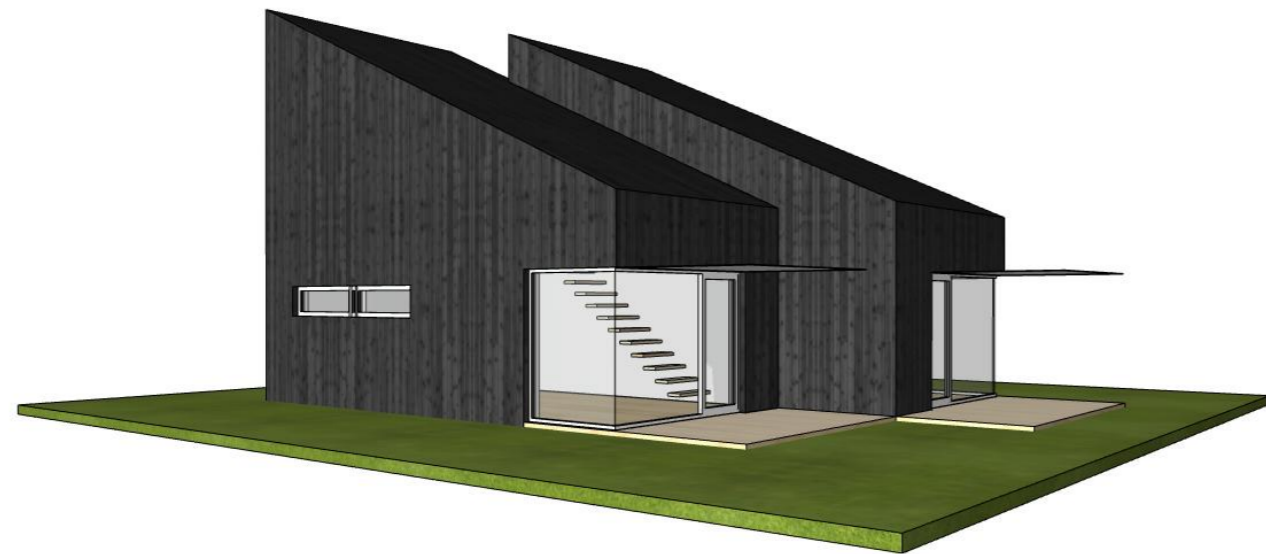
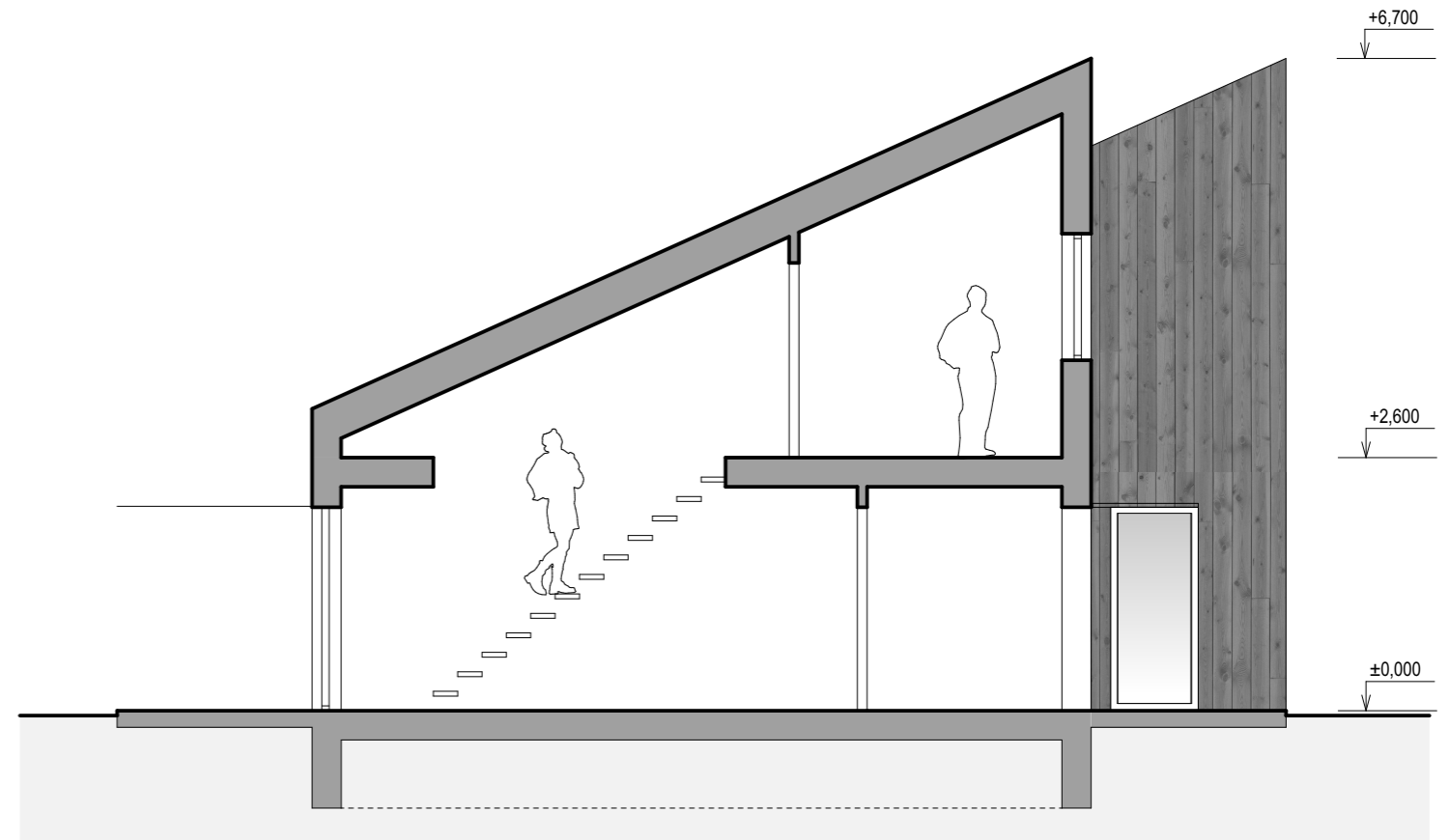



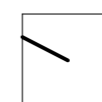

PŮDORYS_1 NP

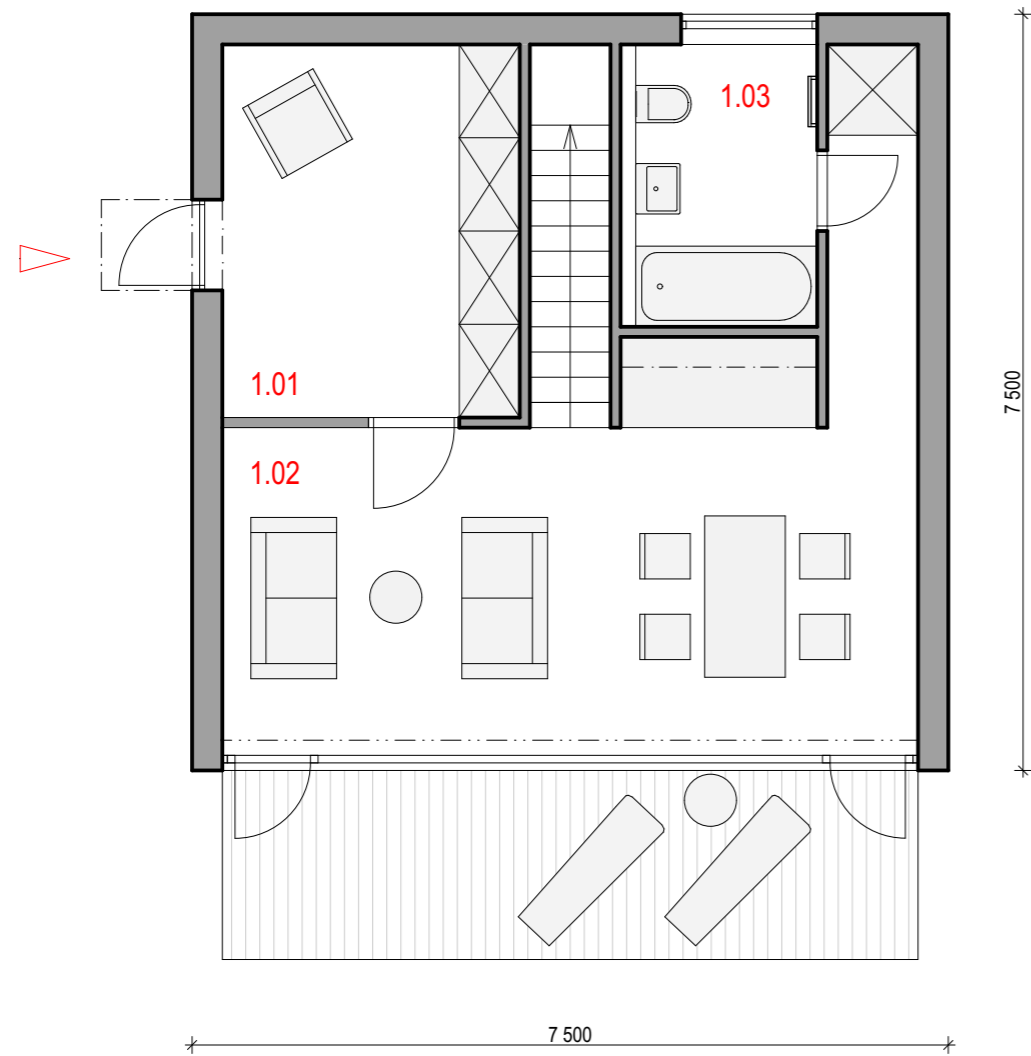

PŮDORYS_2 NP

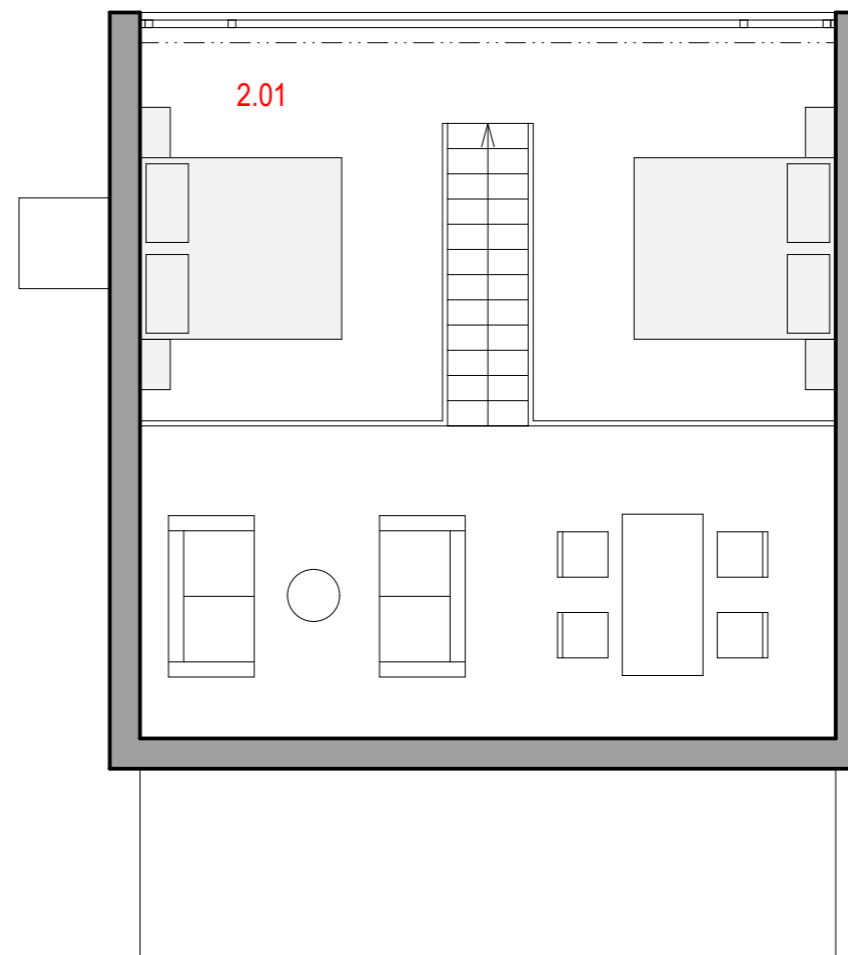

LEGENDA

		m ²
1.01	zádveří	10,92
1.02	obytný prostor	26,61
1.03	koupelna	5,46
2.01	ložnice	23,18
celkem		66,17



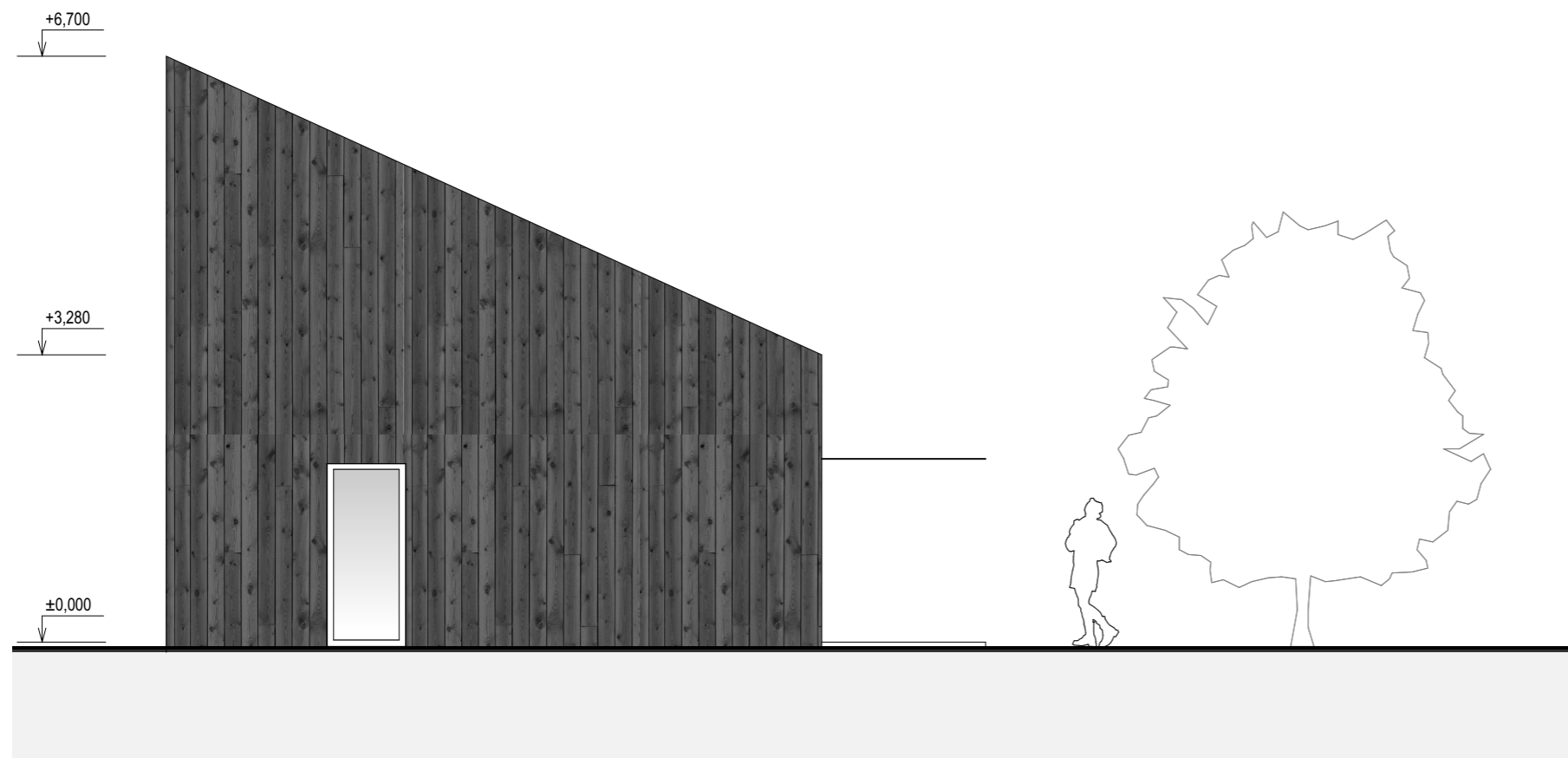
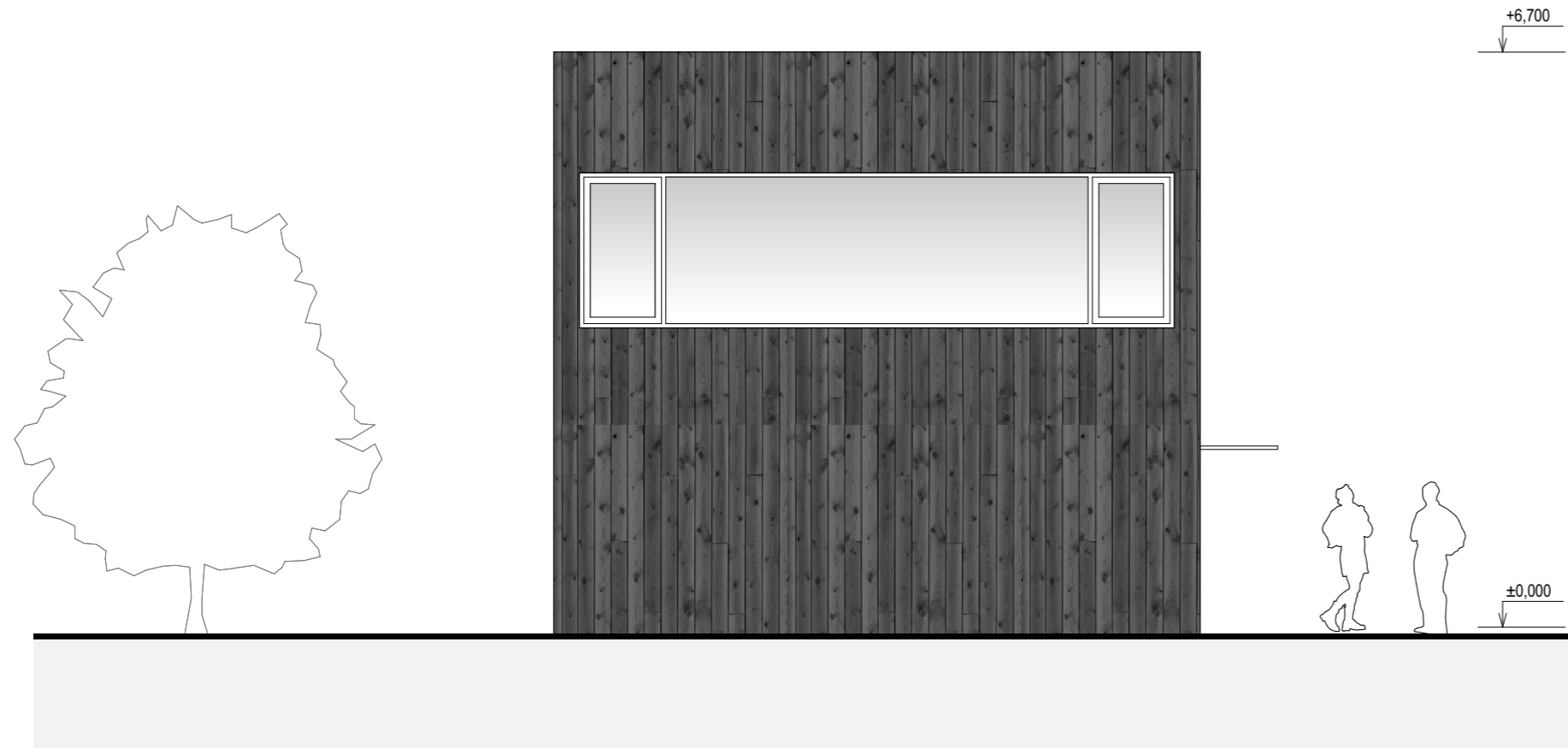

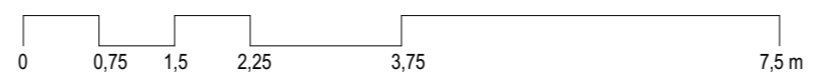
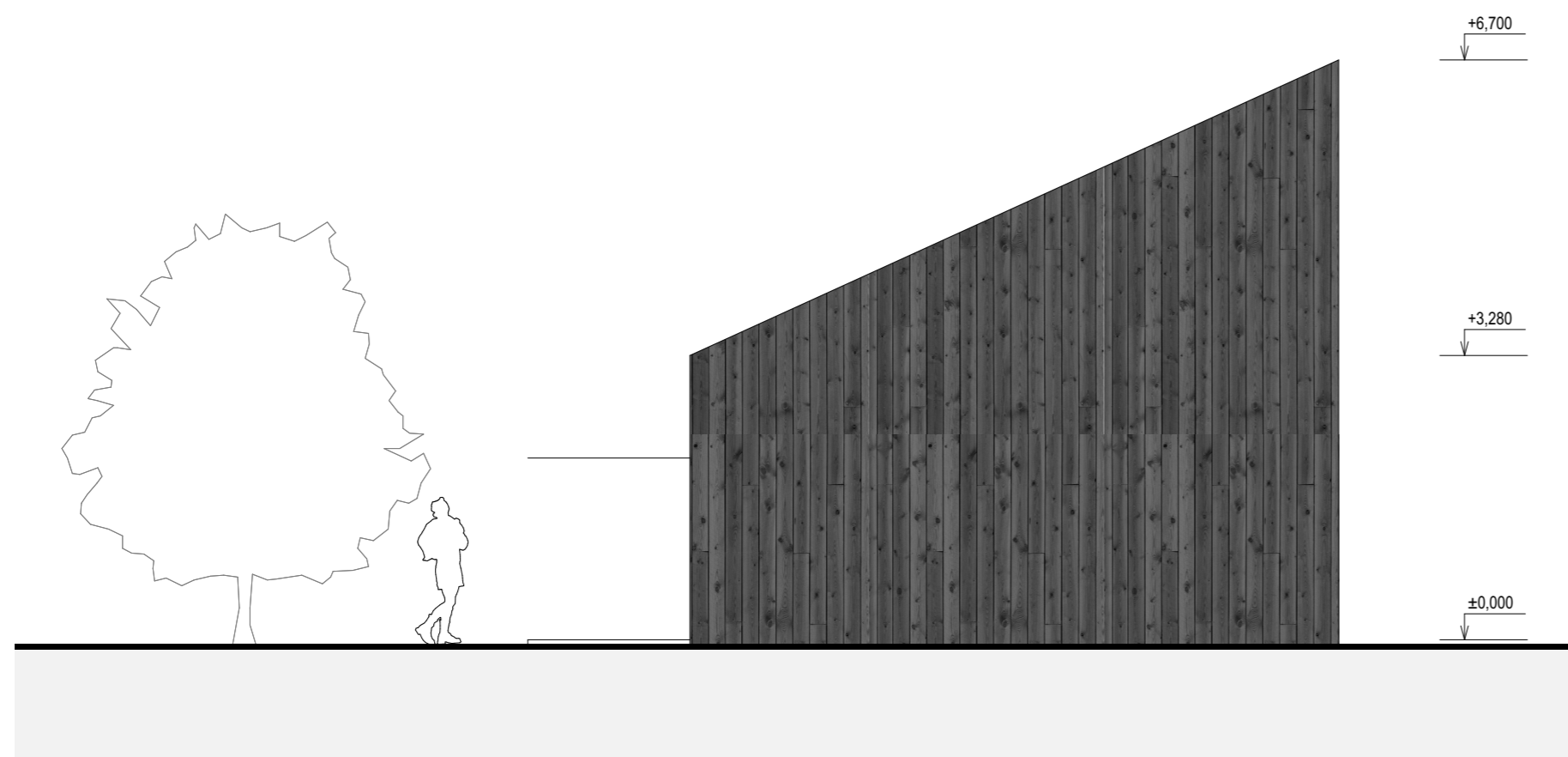
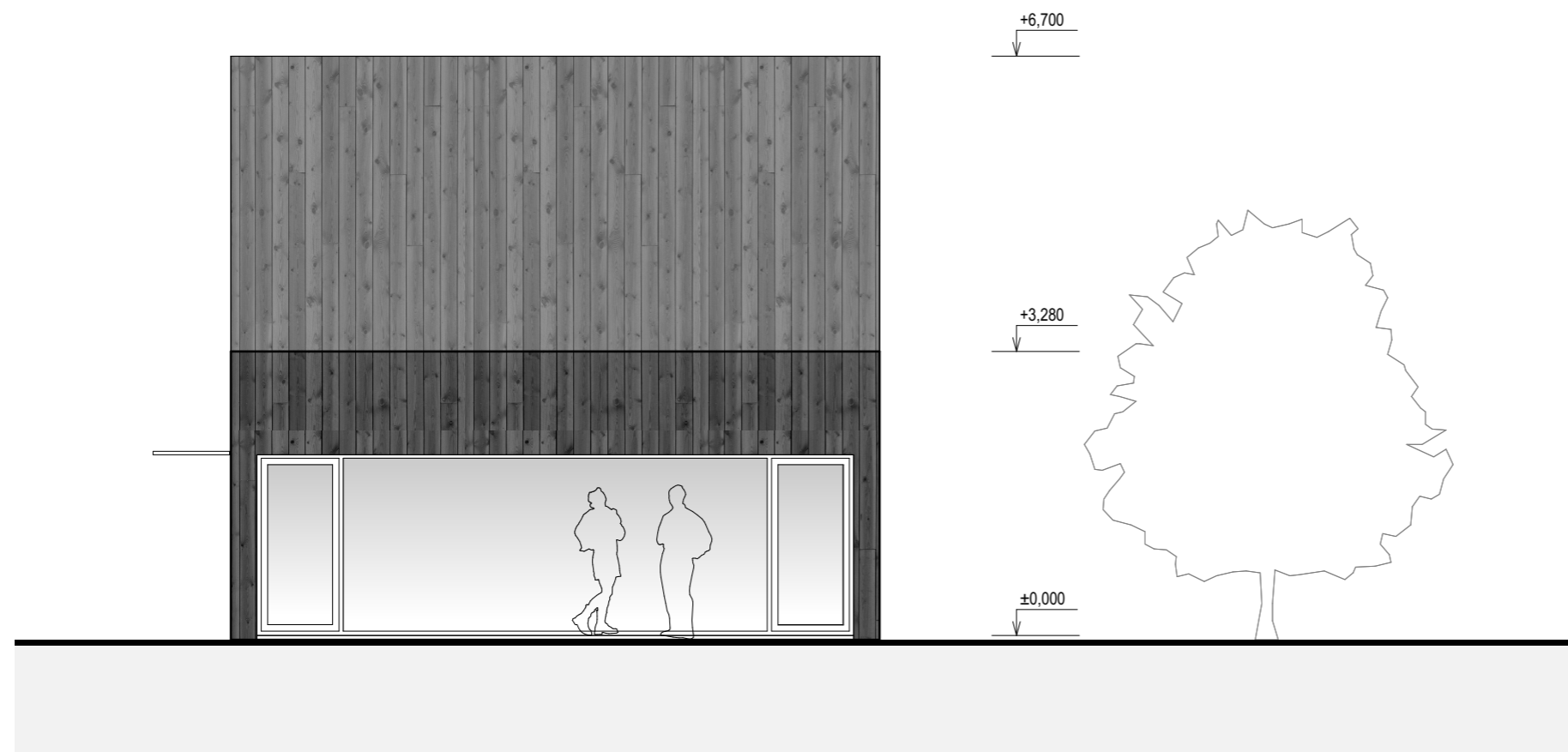

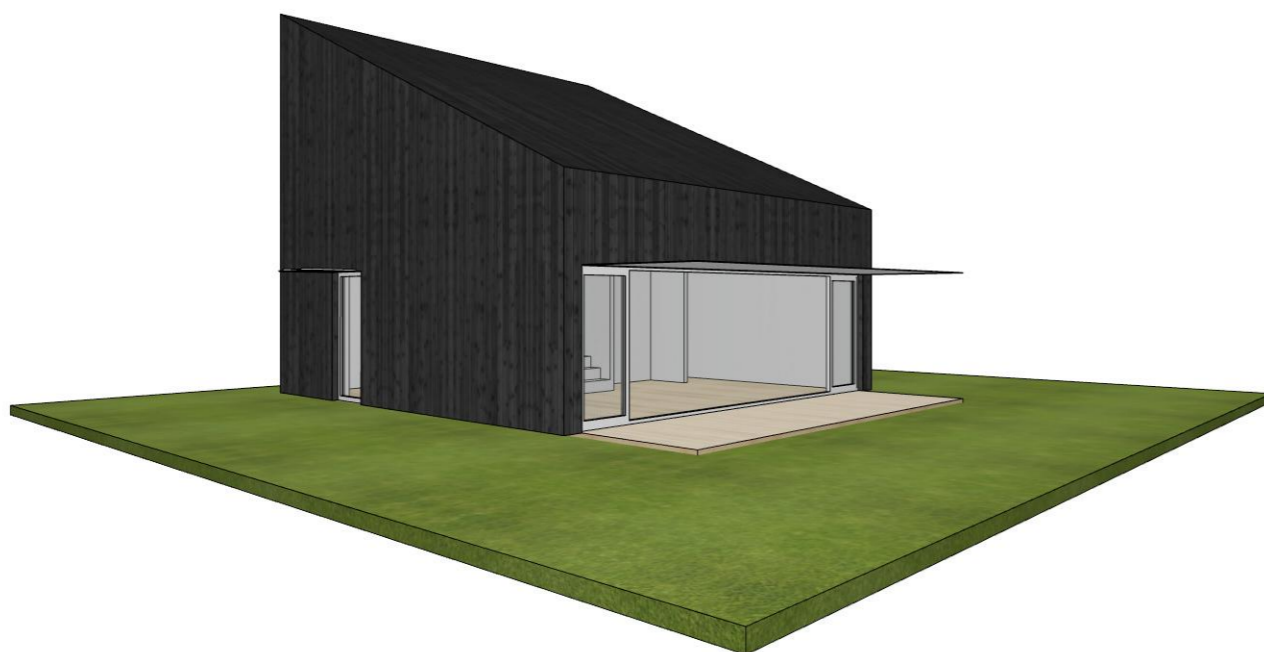

ŘEZ A - A'

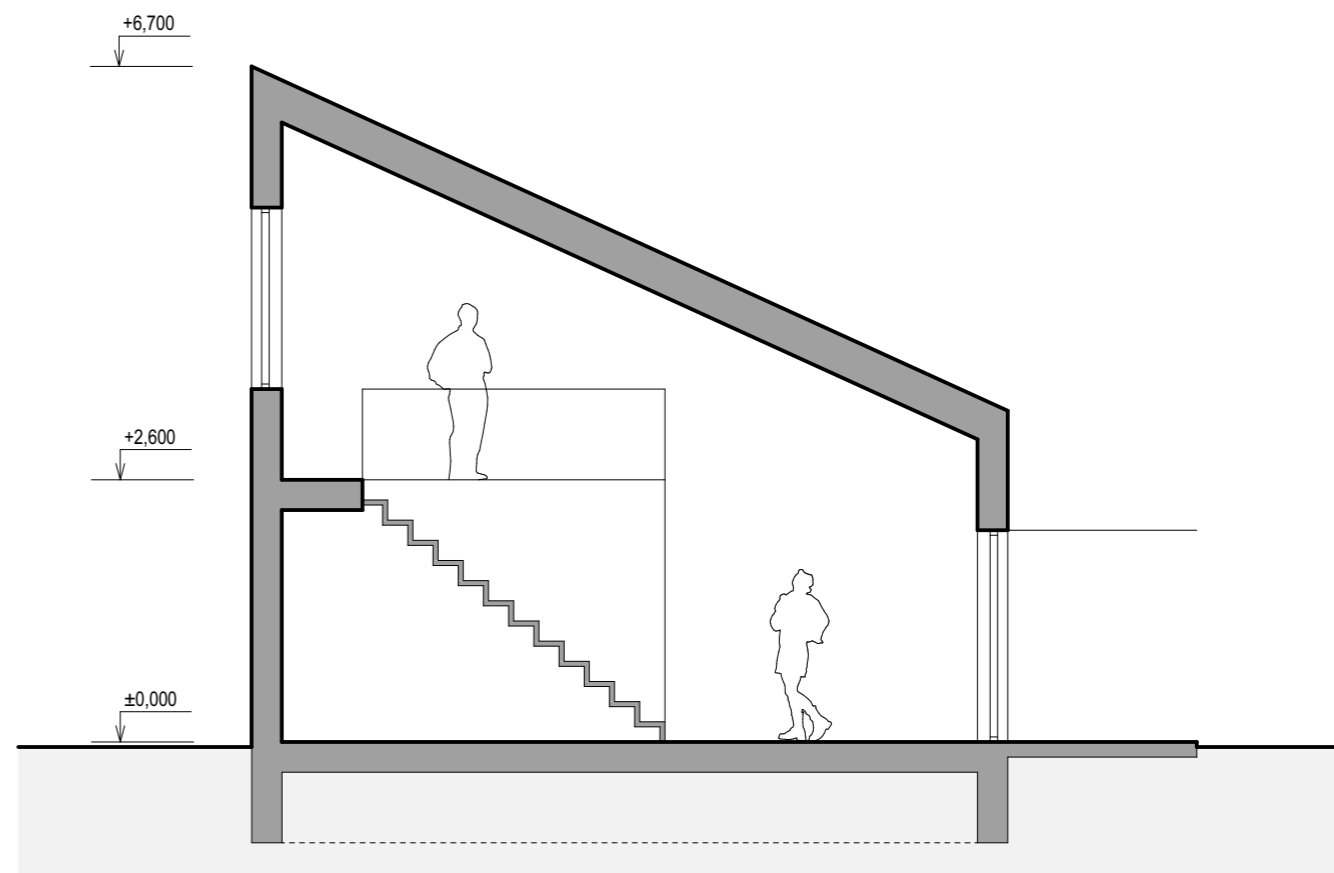

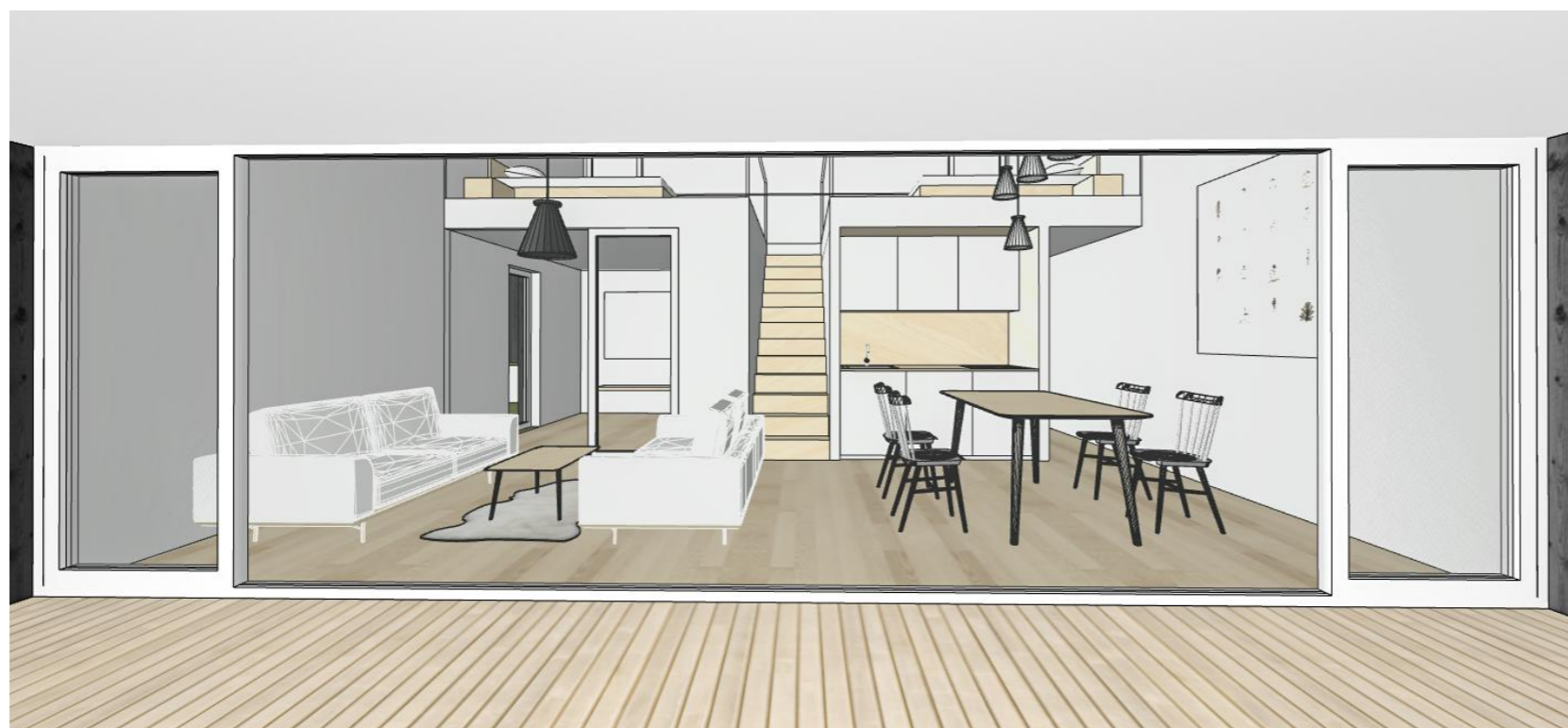
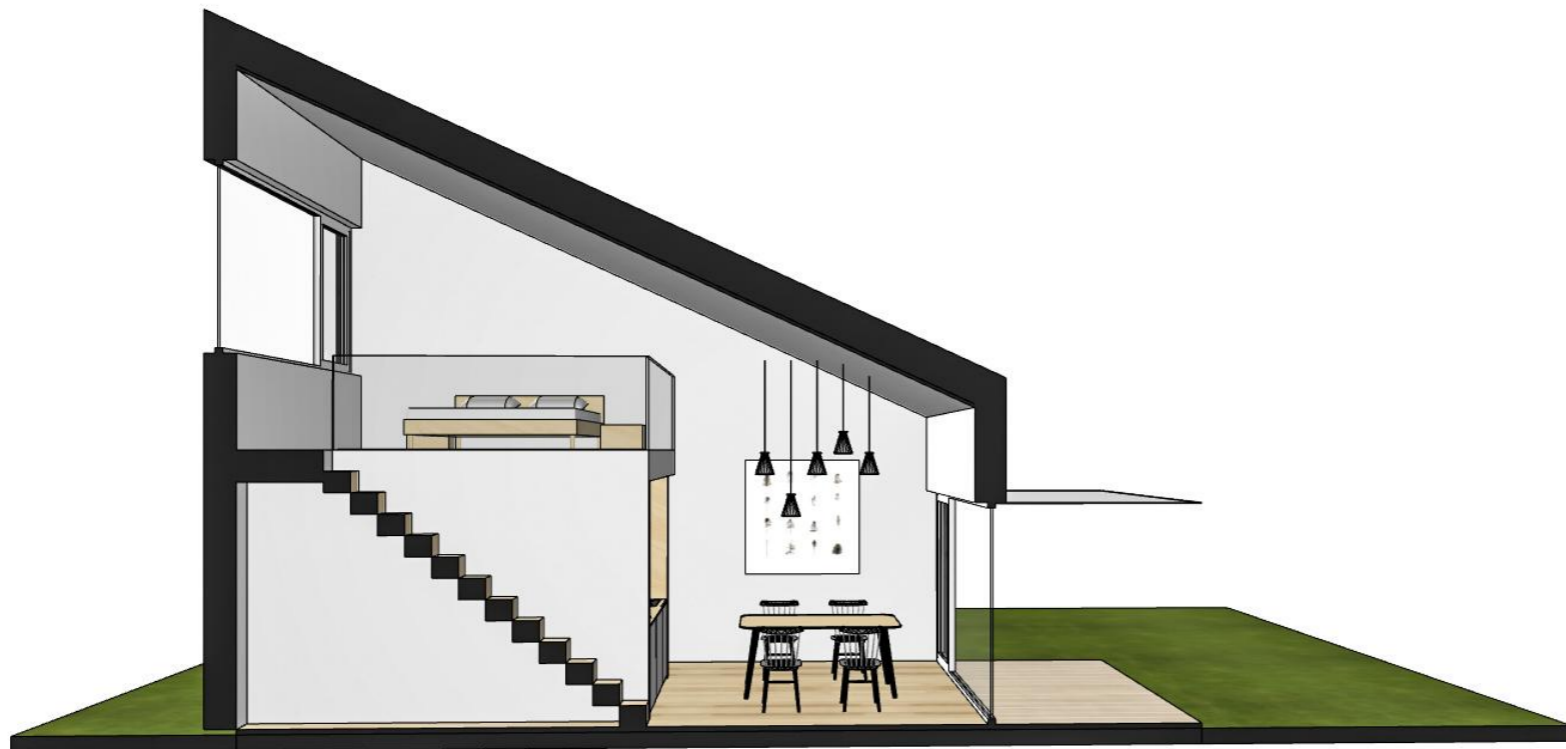

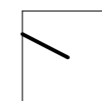

PŮDORYS_1 NP

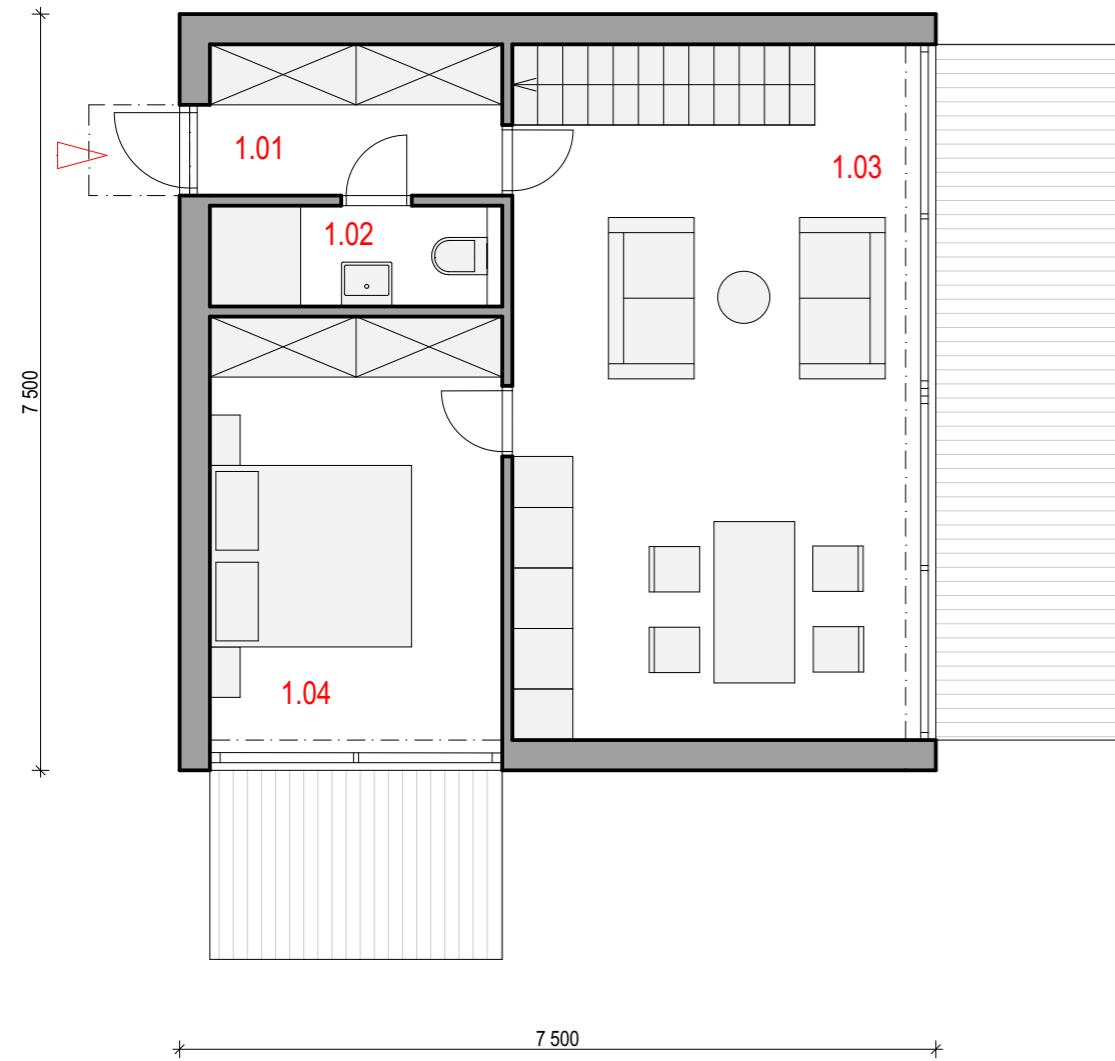

PŮDORYS_2 NP

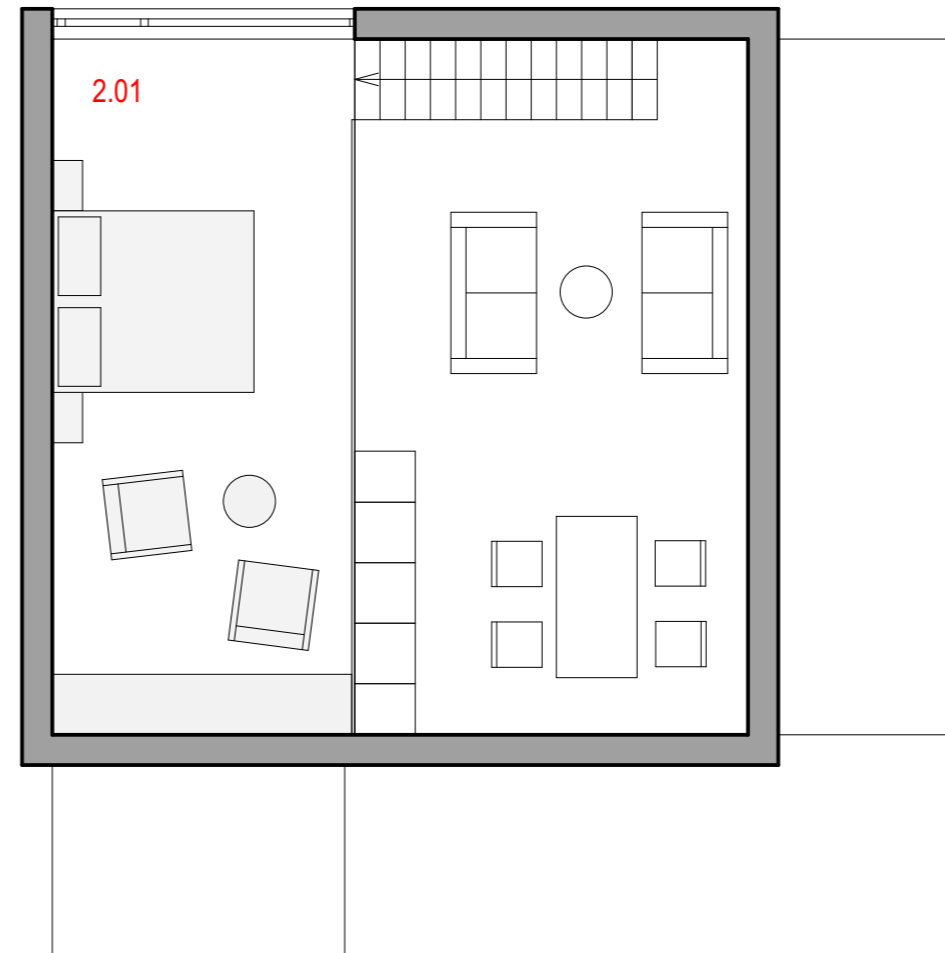

LEGENDA

		m ²
1.01	zádveří	4,35
1.02	koupelna	2,90
1.03	obytný prostor	26,91
1.04	ložnice	12,18
2.01	ložnice	20,70
celkem		67,04



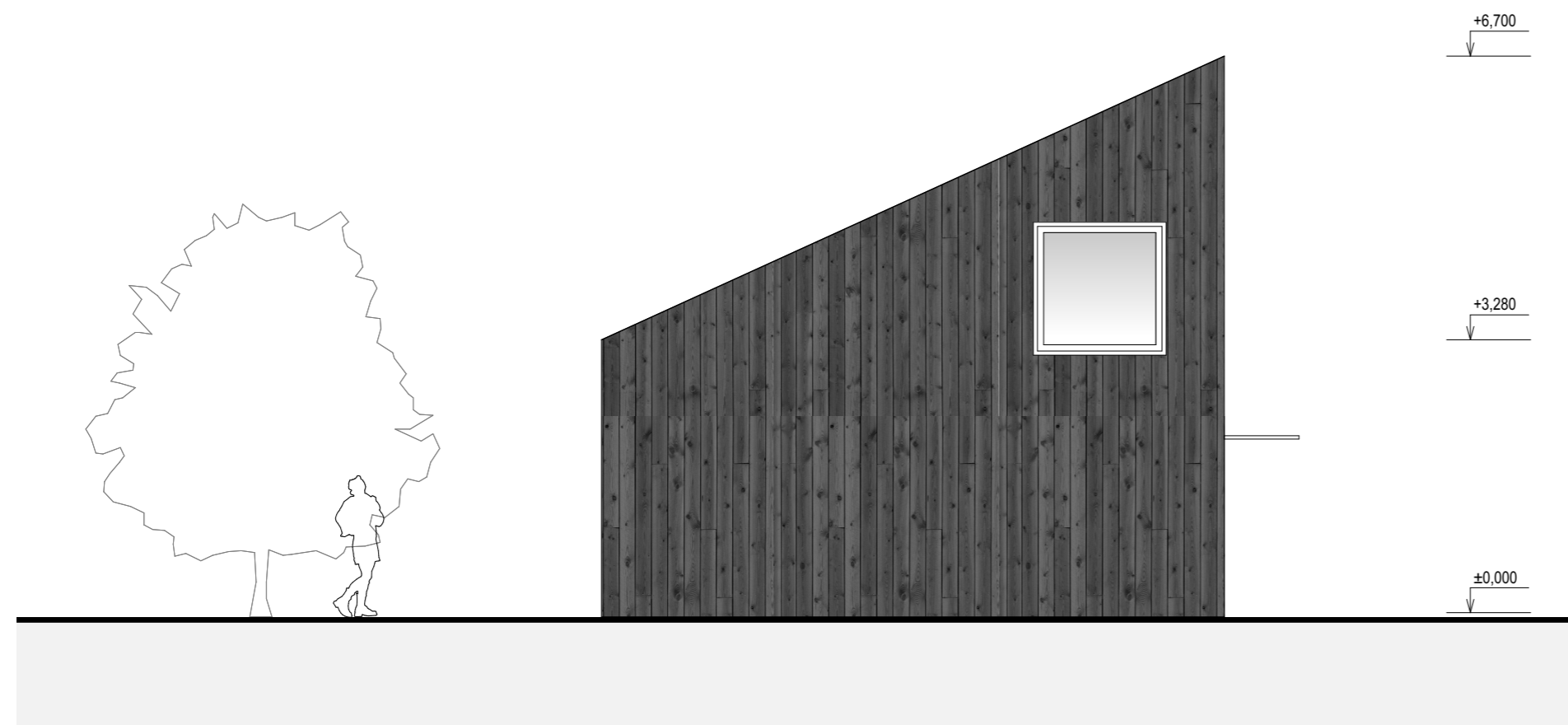
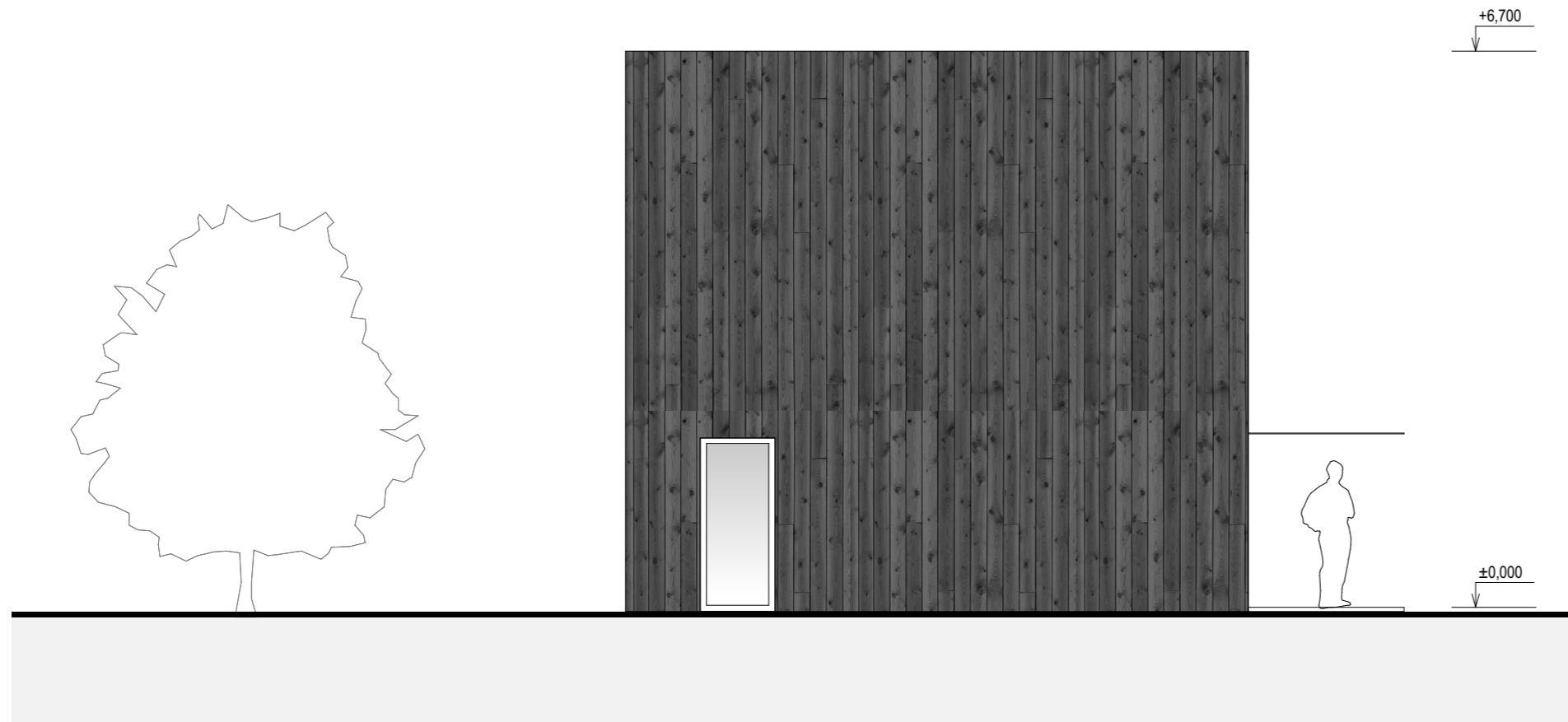

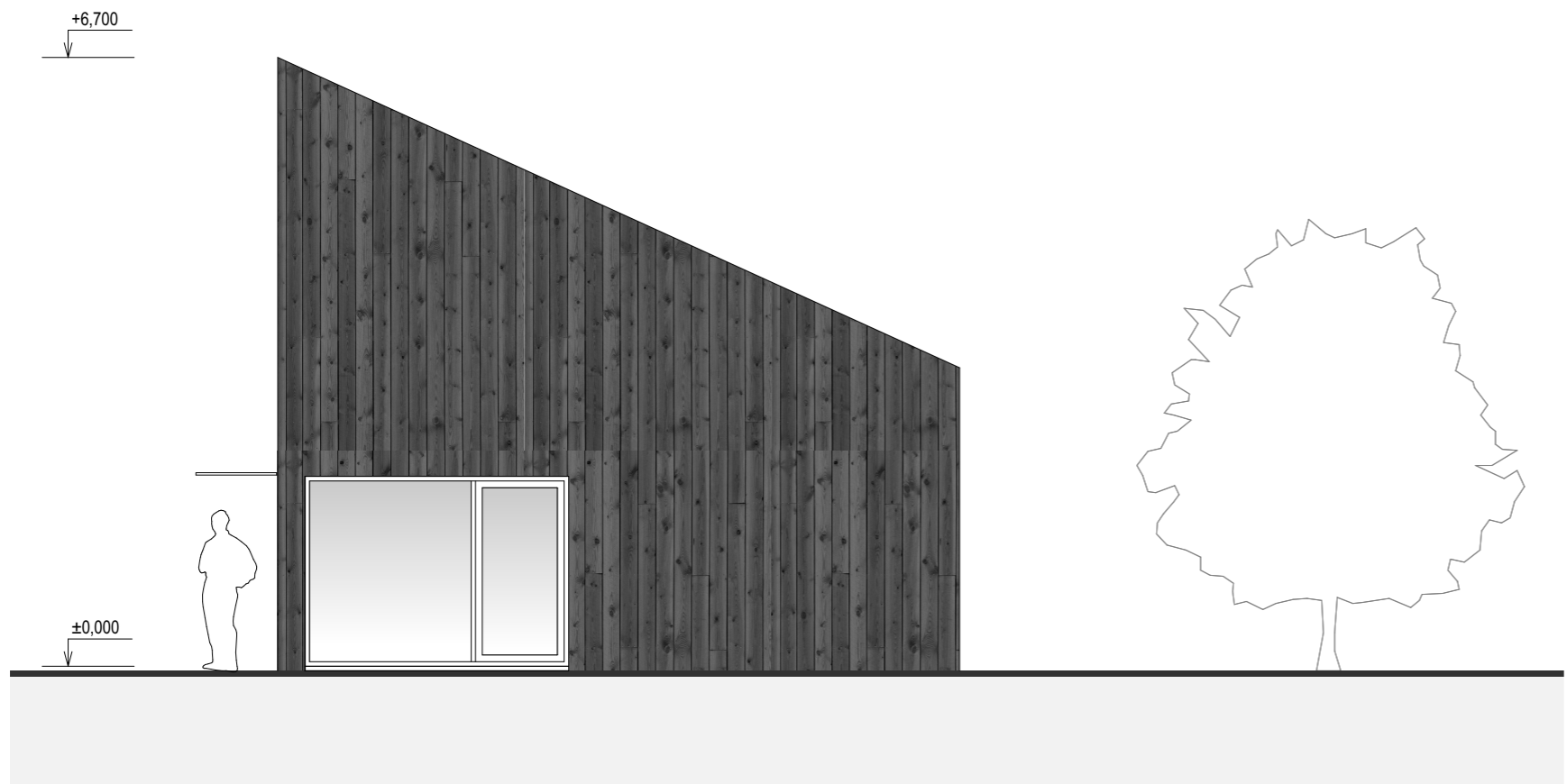
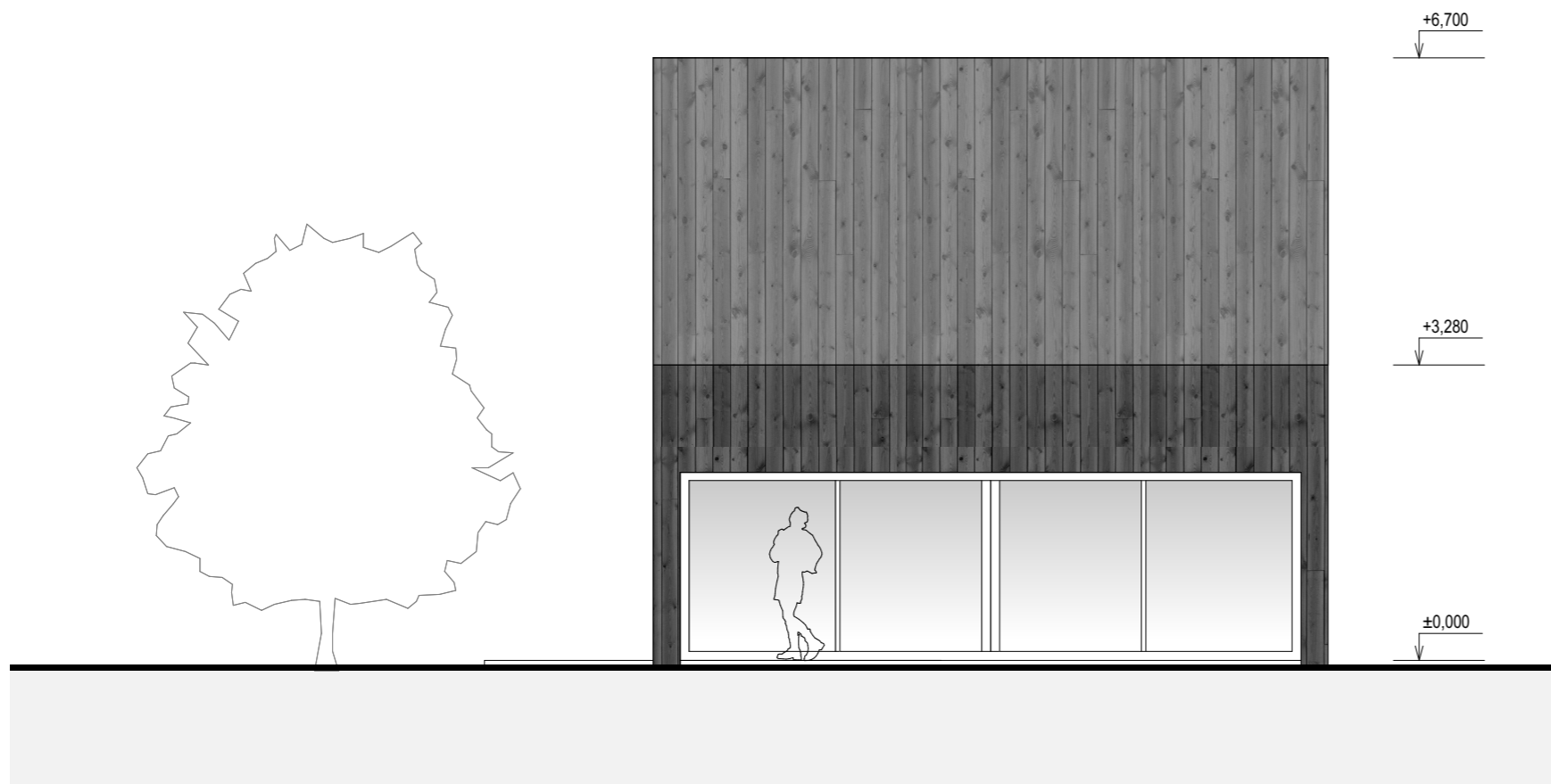

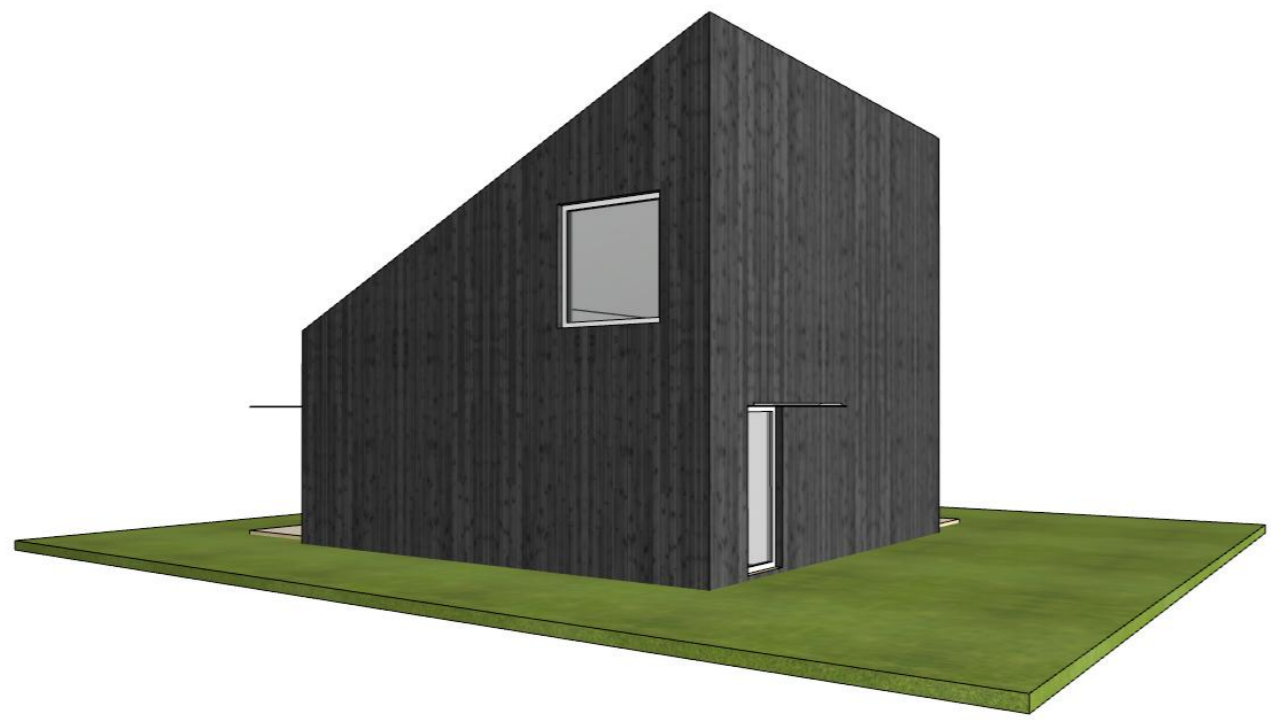

ŘEZ A - A'

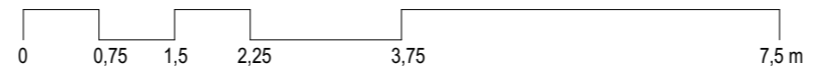
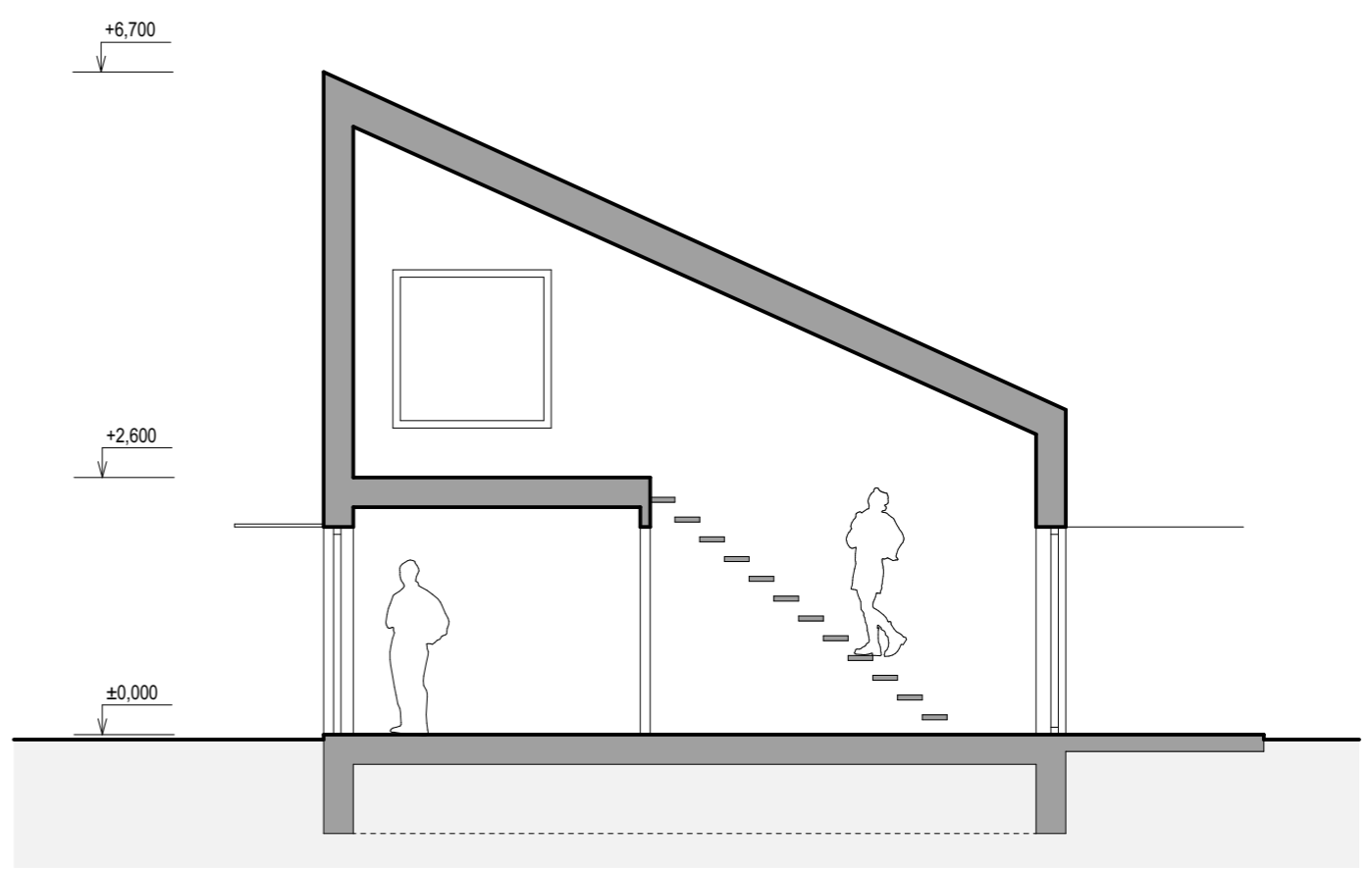





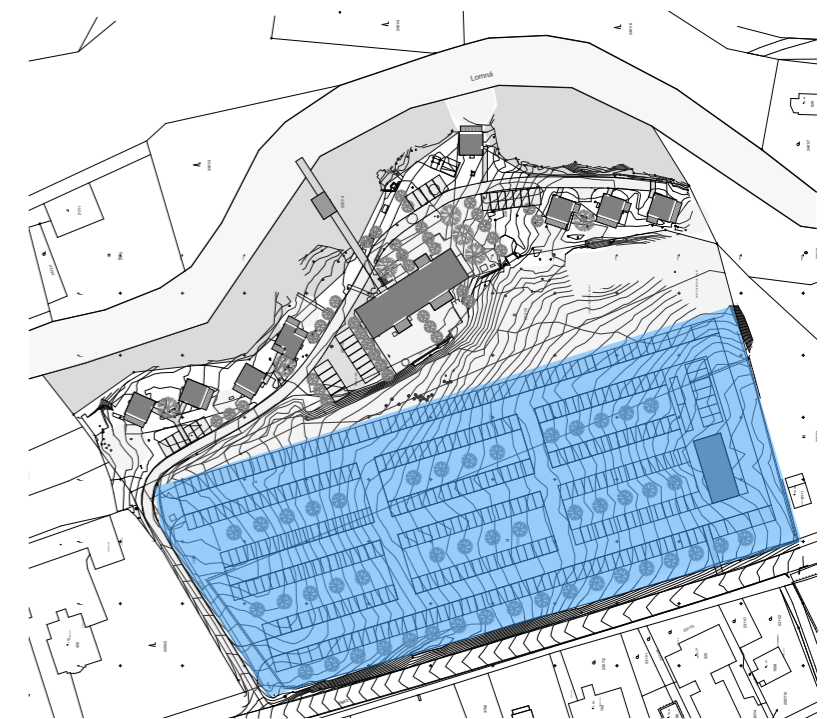

PARKOVIŠTĚ S INFOCENTREM

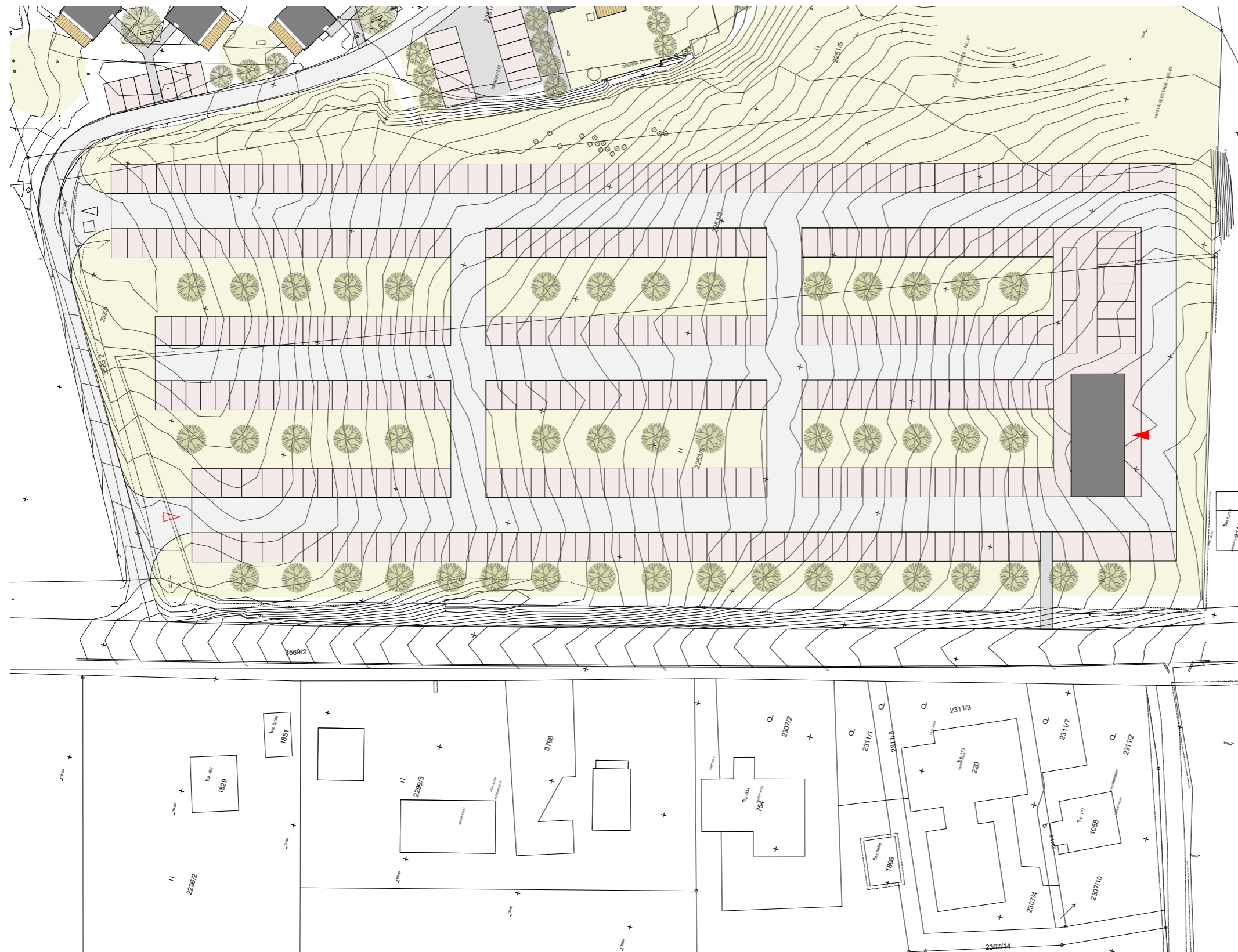

LEGENDA

- INFOCENTRUM
- VOLNÁ TRAVNATÁ PLOCHA
- BETONOVÁ PARKOVACÍ DLAŽBA
- ASFALTOVÁ VOZOVKA
- ▶ VSTUP DO OBJEKTU
- ▷ VJEZD DO AREÁLU
- ◁ VÝJEZD Z AREÁLU



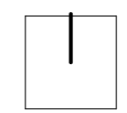
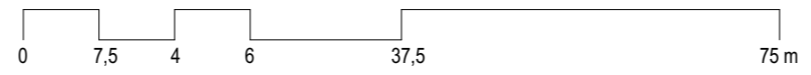

AREÁL KOKSAŘ I TROJANOVICE
 ARCHITEKTONICKÁ STUDIE | KAMIL MRVA ARCHITECTS | ÚNOR 2020

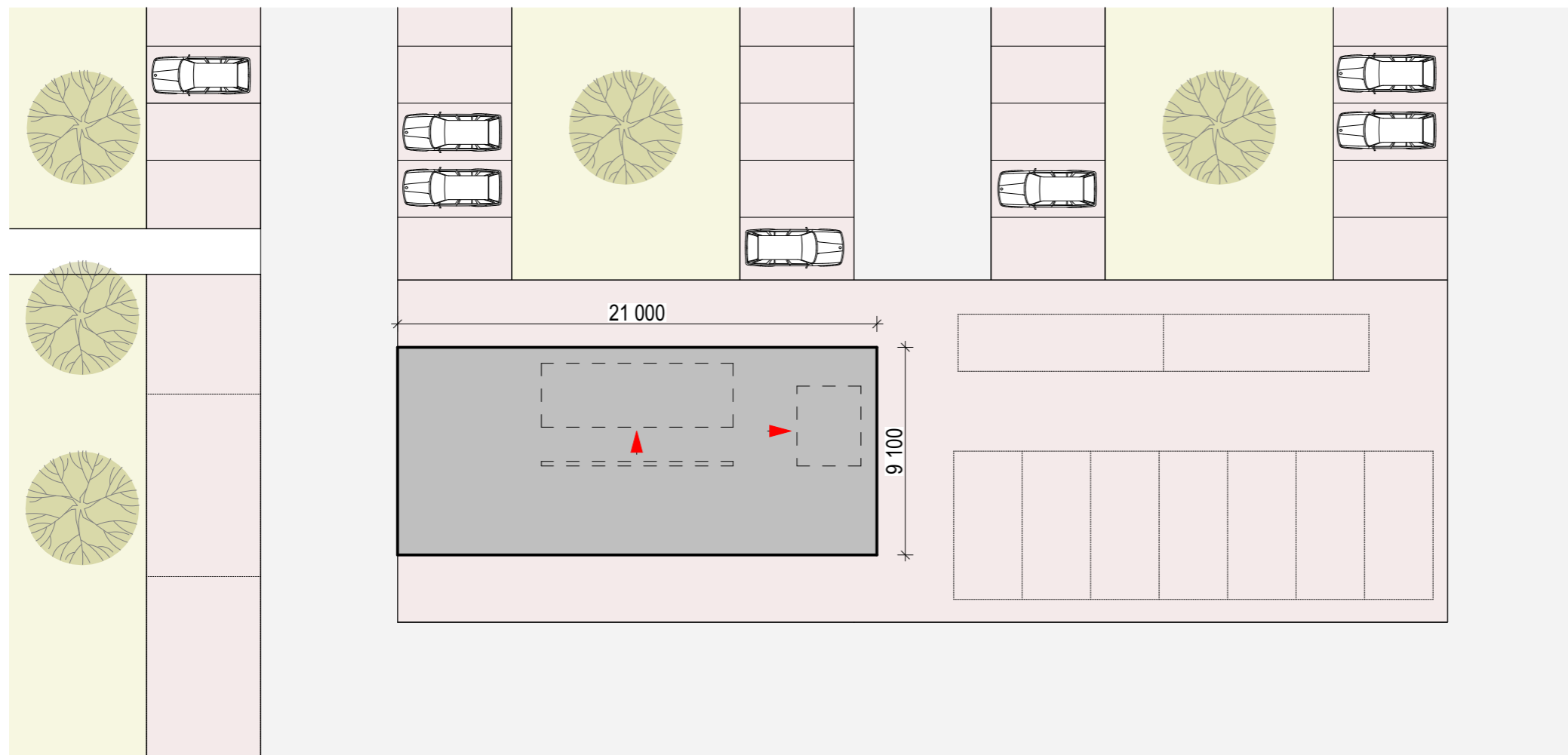

SITUACE_PARKOVIŠTĚ S INFOCENTRUM
 M 1 : 750

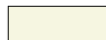

LEGENDA

-  INFOCENTRUM
-  VOLNÁ TRAVNATÁ PLOCHA
-  BETONOVÁ PARKOVACÍ DLAŽBA
-  ASFALTOVÁ VOZOVKA
-  VSTUP DO OBJEKTU

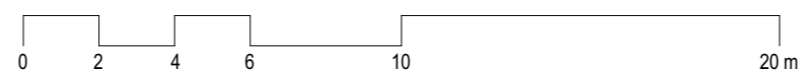

		m ²
1.01	wc ženy	2,16
1.02	wc ženy	2,16
1.03	bezbariérové wc	4,32
1.04	úklidová místnost	2,16
1.05	wc muži	6,48
1.06	sklad	7,44
celkem		24,72



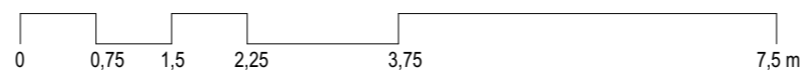
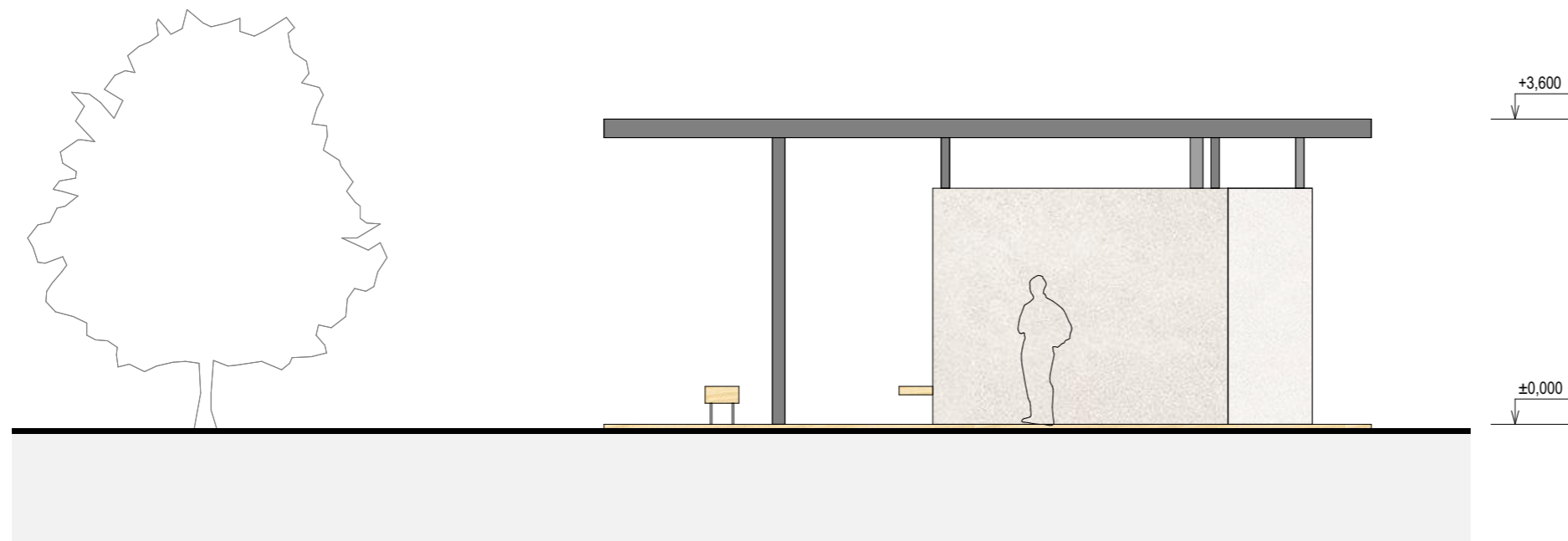
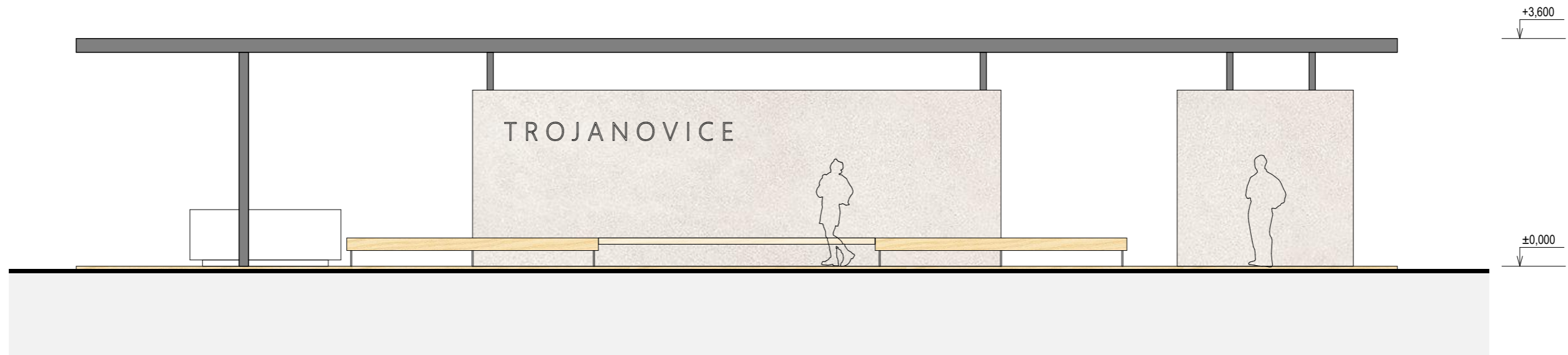

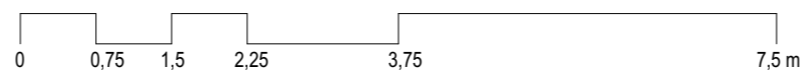
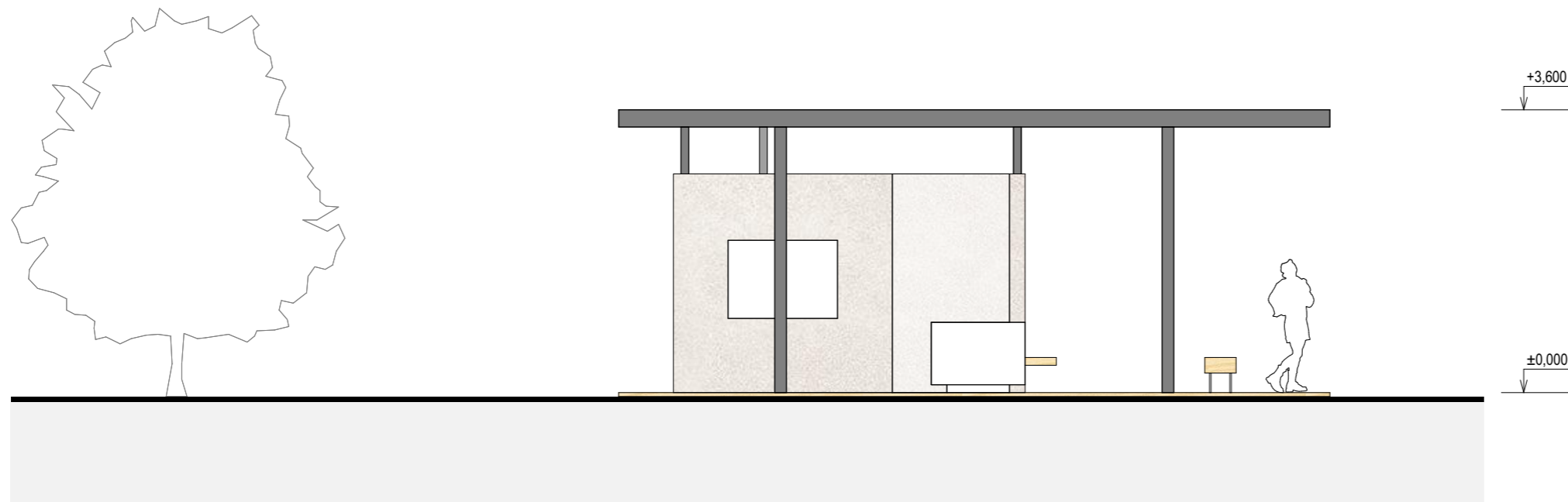
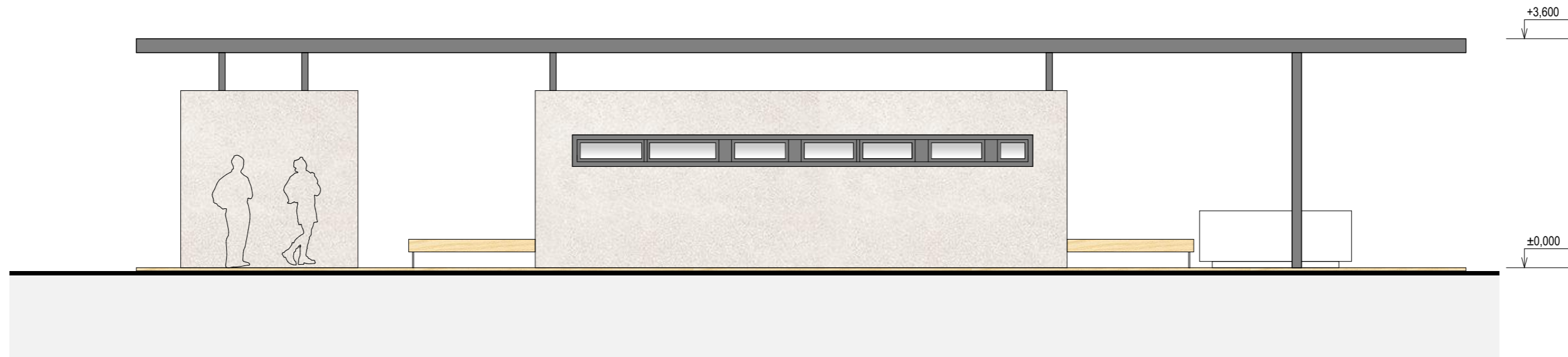





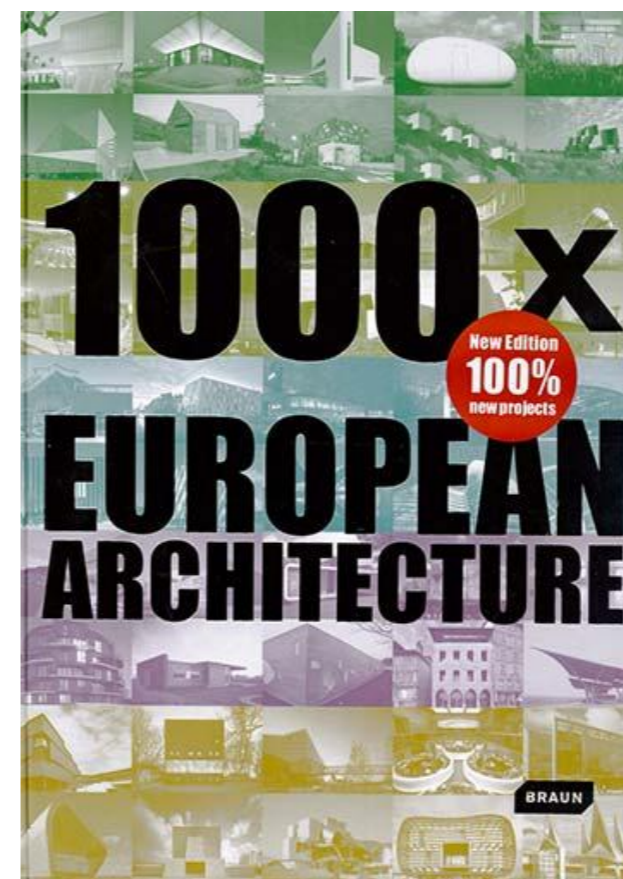



Česká architektura 2017–2018 Czech architecture
Luděk Ryzner

Z naší práce by neměl vymizet zdravý seelský rozum. 2 Healthy common sense should not disappear from our work

Vodárenská věž a observatoř v Praze 10 Water tower and observatory in Prague
Rekreační objekty u Mladé Vožice 14 Recreational buildings near Mladá Vožice
Stanice lanovky na Pustevnách 18 Funicular station at Pustevny
Administrativní budova v Praze 22 Administrative building in Prague
Chalupa v Jizerských horách 26 Cottage in the Jizersá Mountains
Penzion a vinný sklep v Končicích 30 Pension and wine cellar in Končice
Kino v Pláni 34 Cinema in Pláň
Objekt pohřební služby v Praze 38 Funeral services building in Prague
Dům se stodolou na Vysočině 42 House with barn in Vysočina
Polyfunkční dům ve Valašském Meziříčí 46 Multifunctional house in Valašské Meziříčí
Loďnice v Praze 50 Shipyard in Prague
Pivovar v Horní Mědě Úpě 54 Brewery in Horní Mědě Úpě
Rodinný dům ve Vsetíně 58 Family house in Vsetín
Administrativní budova v Praze 62 Administrative building in Prague
Uсадecové v jižních Čechách 66 Farmstead in South Bohemia
Městská smuteční síň v Dobrušce 70 Municipal funeral hall in Dobruška
Uměleckoprůmyslové museum v Praze 74 Museum of Decorative Arts in Prague
Chata v Liptálu 78 Cottage in Liptál
Hostel v Olomouci 80 Hostel in Olomouc
Výrobní areál v Hronově 84 Production complex in Hronov
Hostinec na Horečkách 90 Pub in Horečky
Obytný soubor v Praze 94 Residential complex in Prague
Mateřská škola ve Vratslavicích 98 Nursery school in Vratslavice
Vila v Praze 102 Villa in Prague
Dům v Kanadě 106 House in Canada
Radnice v Praze 110 Town hall in Prague
Penzion v Mikušově 114 Pension in Mikušov
Prostor pro umění v Litomyšli 120 Art space in Litomyšl
Nábřeží řeky Loučň v Litomyšli 122 Embankment of the River Loučň in Litomyšl
Kampus v Olomouci 128 Campus in Olomouc
Rodinný dům v Jesenicích u Chebu 132 Family house in Jesenice near Cheb
Obecní hospoda v Měslovicích 136 Municipal pub in Měslovice
Centrum současného umění v Praze 140 Centre for Contemporary Art in Prague
Názor 148 The way I see it
Událost 162
Ocenění 170
Současné 176
Média 190
Statistika 199

Hostinec na Horečkách
Degustační zážitek z obecní hospody. Obec Trojanovice provozuje restauraci, která zanechává v návštěvnických hučbách dojem. Architekt očistil historickou budovu, navrhl nový krov, původní klenby a kamenné stěny zachoval a doplnil soudobými materiály. Velké prosklení směrem do lesa je tou nejlepším televizí a propojuje nádhernou okolní přírodu s útulným a moderním interiérem. Je to vynikající příklad, jak lze vytvořit něco výjimečného, když se postá dobrá myšlenka a skvělý architekt.

Pub in Horečky
Tasting experience from the local pub. The village of Trojanovice runs a restaurant that leaves a deep impression on visitors. The architect cleaned the historic building, designed new trusses, preserved original vaults and stone walls and complemented it all with contemporary materials. The large glazing towards the forest is the best television and connects the beautiful surrounding nature with the cosy and modern interior. It is an excellent example of how to create something exceptional when a good idea and a great architect meet.

Address: Trojanovice 2
Author: Kamil Mrva Architects, Kapellmeister
Partner: Ca-Design
Architects: Valeri Kocin, Jaroslav Holub (Kamil Mrva Architects, Kapellmeister)
Structural Engineer: Tomáš Šenovec
Investor: obec Trojanovice
Contractor: Město Trojanovice
Area: 380 m²
Construction: 2017–2018
Realization: 2018–2017

Construction and technology: The stone building is partially preserved including the vaulting / new ceiling in the hall from laminated wooden trusses / glazed walls / cladding with wood lattice including the ceiling / monolithic concrete accessories.



AREÁL KOKSAŘ I TROJANOVICE
 ARCHITEKTONICKÁ STUDIE I KAMIL MRVA ARCHITECTS I ÚNOR 2020

ČESKÁ KOMORA ARCHITEKTŮ

ČESKÁ CENA ZA ARCHITEKTURU 2018

FINALISTA

VÝSTUPNÍ STANICE
 LANOVÉ DRÁHY NA
 PUSTEVNÁCH

Kamil Mrva Architects, s. r. o.

Kamil Mrva

Česká architektura 2017–2018 Czech architecture
 Luděk Rýzner

Z naší práce by neměl vymizet zdravý selský rozum 2 Healthy common sense should not disappear from our work

Vodárenská věž a observatoř v Praze 10 Water tower and observatory in Prague	Rekreční objekty u Mladé Vošice 14 Recreational buildings near Mladá Vošice
Stanice lanovky na Pustevnách 18 Funicular station at Pustevny	Administrativní budova v Praze 22 Administrative building in Prague
Chalupa v Jizerských horách 26 Cottage in the Jizersa Mountains	Penzion a vinný sklep v Konicích 30 Pension and wine cellar in Konicice
Kino v Plané 34 Cinema in Planá	Objekt pohřební služby v Praze 38 Funeral services building in Prague
Dům se stodolou na Vysočině 42 House with barn in Vysočina	Polyfunkční dům ve Valašském Meziříčí 46 Multifunctional house in Valašské Meziříčí
Loděnice v Praze 50 Shipyard in Prague	Pivovar v Horní Mělé Úpě 54 Brewery in Horní Mělé Úpě
Rodinný dům ve Vsetíně 58 Family house in Vsetín	Administrativní budova v Praze 62 Administrative building in Prague
Úsečnost v jižních Čechách 66 Farmstead in South Bohemia	Městská smuteční síň v Dobrušce 70 Municipal funeral hall in Dobruška
Uměleckoprůmyslové muzeum v Praze 74 Museum of Decorative Arts in Prague	Chata v Liptáli 78 Cottage in Liptál
Hostel v Olomouci 80 Hostel in Olomouc	Výrobní areál v Hronově 84 Production complex in Hronov
Hostinec na Hořeččáckách 90 Pub in Hořečský	Obytňý soubor v Praze 94 Residential complex in Prague
Mateřská škola ve Vratislavicích 98 Nursery school in Vratislavice	Vila v Praze 102 Villa in Prague
Dům v Kanadě 106 House in Canada	Radnice v Praze 110 Town hall in Prague
Penzion v Měkulově 114 Pension in Měkušov	Prostor pro smění v Litomyšli 120 Art space in Litomyšl
Nábřeží řeky Loučň v Litomyšli 122 Embankment of the River Loučň in Litomyšl	Kampus v Olomouci 128 Campus in Olomouc
Rodinný dům v Jesenicích u Chebu 132 Family house in Jesenice near Cheb	Obecní hospoda v Měslovicích 136 Municipal pub in Měslovice
Centrum současného umění v Praze 140 Centre for Contemporary Art in Prague	Názor 148 The way I see it
Lidské 162	Ocenění 170
Současné 176	Média 190
Statistika 199	

VÝSTUPNÍ STANICE LANOVÉ DRÁHY NA PUSTEVNÁCH
 REFERENCE



Česká architektura 2017–2018 Czech architecture
Luděk Rýzner

Z naší práce by neměl vymizet zdravý seelský rozum. 2 Healthy common sense should not disappear from our work

Vodárenská věž a observatoř v Praze 10 Water tower and observatory in Prague	Rekreční objekty u Mladé Vošvice 14 Recreational buildings near Mladá Vošvice
Stanice lanovky na Pustevnách 18 Funicular station at Pustevny	Administrativní budova v Praze 22 Administrative building in Prague
Chalupa v Jizerských horách 26 Cottage in the Jizersa Mountains	Penzion a vinný sklep v Konicích 30 Pension and wine cellar in Konice
Kino v Plané 34 Cinema in Planá	Objekt pohřební služby v Praze 38 Funeral services building in Prague
Dům se stodolou na Vysočině 42 House with barn in Vysočina	Polyfunkční dům ve Valašském Meziříčí 46 Multifunctional house in Valašské Meziříčí
Loďnice v Praze 50 Shipyard in Prague	Pivovar v Horní Mědě Úpě 54 Brewery in Horní Mědě Úpě
Rodinný dům ve Vsetíně 58 Family house in Vsetín	Administrativní budova v Praze 62 Administrative building in Prague
Usedlost v jižních Čechách 66 Farmstead in South Bohemia	Městská smuteční síň v Dobrušce 70 Municipal funeral hall in Dobruška
Uměleckoprůmyslové museum v Praze 74 Museum of Decorative Arts in Prague	Chata v Liptálu 78 Cottage in Liptál
Hostel v Olomouci 80 Hostel in Olomouc	Výrobní areál v Hronově 84 Production complex in Hronov
Hostinec na Horečkách 90 Pub in Horečky	Obytný soubor v Praze 94 Residential complex in Prague
Mateřská škola ve Vratslavicích 98 Nursery school in Vratslavice	Víla v Praze 102 Villa in Prague
Dům v Kanadě 106 House in Canada	Radnice v Praze 110 Town hall in Prague
Penzion v Míkulově 114 Pension in Míkulov	Prostor pro umění v Litomyšli 120 Art space in Litomyšl
Nábřeží řeky Loučňá v Litomyšli 122 Embankment of the River Loučňá in Litomyšl	Kampus v Olomouci 128 Campus in Olomouc
Rodinný dům v Jesenicích u Chebu 132 Family house in Jesenice near Cheb	Obecní hospoda v Měslovicích 136 Municipal pub in Měslovice
Centrum současného umění v Praze 140 Centre for Contemporary Art in Prague	Názor 148 The way I see it
Událost 162	Ocenění 170
Soutěž 176	Média 190
Statistika 199	



AREÁL KOKSAŘ I TROJANOVICE
ARCHITEKTONICKÁ STUDIE | KAMIL MRVA ARCHITECTS | ÚNOR 2020

POLYFUNČNÍ DŮM HRUŠKA
REFERENCE



AREÁL KOKSAŘ | TROJANOVICE
 ARCHITEKTONICKÁ STUDIE | KAMIL MRVA ARCHITECTS | ÚNOR 2020



PŘESTAVBA GARÁŽÍ
 REFERENCE

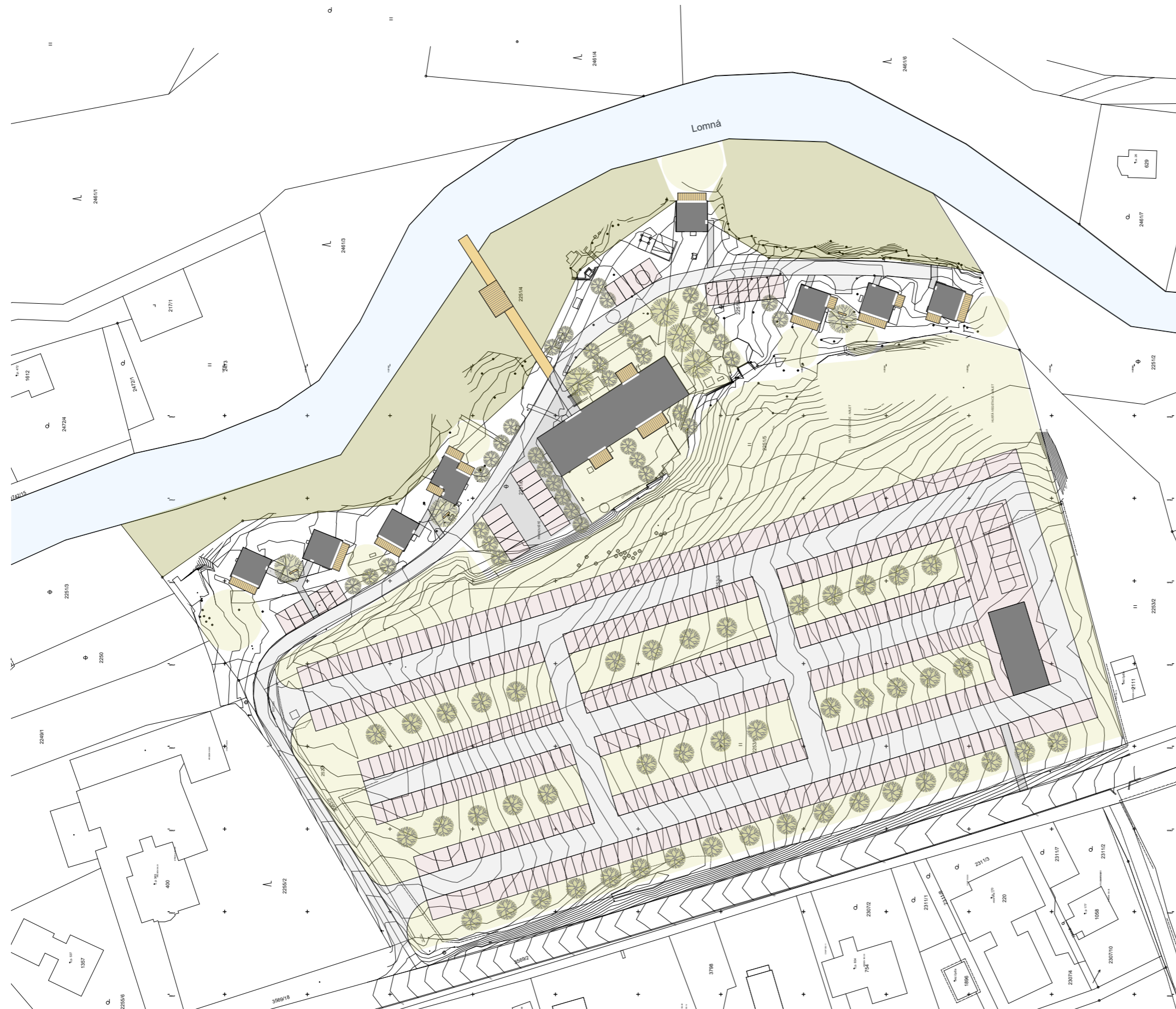

AREÁL KOKSAŘ I TROJANOVICE
ARCHITEKTONICKÁ STUDIE I KAMIL MRVA ARCHITECTS I ÚNOR 2020